

ROMÂNIA
JUDEȚUL CONSTANȚA
COMUNA LIMANU - CONSILIUL LOCAL LIMANU



HOTĂRÂREA Nr. 187
privind însușirea Inventarului bunurilor care alcătuiesc domeniul privat
al comunei Limanu, județul Constanța.

Consiliul Local Limanu întrunit în ședința ordinară din data de 20.10.2017 în baza Dispoziției primarului comunei Limanu nr. 299/13.10.2017,

Având în vedere :

- expunerea de motive a primarului comunei Limanu, înregistrată sub nr.14873/13.10.2017;
- procesul verbal privind rezultatele inventarierii , inregistrat sub nr.14876/13.10.2017;
- referatul de specialitate înregistrat sub nr. 14874/13.10.2017,
- prevederile art. 4 din Legea nr. 213/1998 privind bunurile proprietate publică , cu modificările și completările ulterioare ;
- prevederile art. 36 alin.(1) , alin.(2) lit."c" , alin. (5) lit. „b,, si art. 45 alin.(1) și (3) , art.119, art.121 , art 122 din Legea nr. 215 /2001 a administrației publice locale , cu modificările și completările ulterioare,
- Legea nr. 18 din 19 februarie 1991, republicată, a fondului funciar;
- avizul comisiei de specialitate din cadrul Consiliului Local Limanu ;

În temeiul art.36 alin.(1) , alin.(2) lit."c", alin. (5) lit. „b,, si art. 45 alin.(1) și (3) , art. 115 alin.(1) lit.„b,, din Legea nr. 215 /2001 a administrației publice locale , cu modificările și completările ulterioare,

HOTĂRĂȘTE :

Art.1. Consiliul Local al comunei Limanu își însușește Inventarul bunurilor care alcătuiesc domeniul privat al comunei Limanu, județul Constanța , conform Anexei nr. 1 care face parte integrantă din prezenta hotărâre.

Art.2.Prevederilor prezentei hotărâri vor fi duse la îndeplinire de primarul comunei Limanu prin compartimentele de specialitate din cadrul aparatului primarului .

Art.3. Secretarul delegat al comunei Limanu va comunica prezenta hotărâre primarului comunei Limanu , Instituției Prefectului Județului Constanța pentru controlul legalității, Biroului Buget, Finanțe, Contabilitate, Investiții, Achiziții publice , Serviciului Urbanism, Cadastru și Amenajarea teritoriului , persoanelor interesate și o va afișa în locuri publice pentru a fi cunoscută de cetățeni.

Art.4. Prezenta hotărâre poate fi atacată la instanța de contencios administrativ , în conformitate cu prevederile Legii nr. 554/2004 a contenciosului administrativ , cu modificările și completările ulterioare .

Prezenta hotărâre a fost adoptată cu un număr de 11 voturi pentru, voturi împotriva____, abțineri____, dintr-un număr de 11 consilieri prezenți la ședință .

Nr. 137 din 20.10.2017
Comuna Limanu

**PREȘEDINTE DE ȘEDINȚĂ ,
VLASCEANU IRINEL**



CONTRASEMNEAZĂ
Secretar delegat,
Nineta Petrache



PROCES VERBAL PRIVIND REZULTATELE INVENTARIERII
Anexa 1 la H.C.L Limanu ,nr.....187...../20.10.2017.....

Incheiat azi, 13.10.2017 cu ocazia incheierii actiunii de inventariere a patrimoniului public si privat din cadrul UAT LIMANU

COMISIA DE INVENTARIERE

- 1.Ontica Ionela – administrator CONTICA TRADE EXPERT SRL
- 2.Sener Sevidan - presedinte
- 3.Dragan Dan Angelica - membru
- 4.Macovei Dorina -membru
- 7..Soium Murat - membru



COMISIA CENTRALA

- 1.Petrache Antonia Lorena
- 2.Chetreanu Eva -inspector
- 3.Osman Elmaz

au stabilit conform anexelor atastate valoarea totala a patrimoniului public si privat a UAT LIMANU

In ceea ce priveste evaluarea elementelor patrimoniale inventariate, aceasta s-a facut la nivelul valorii actuale denumita valoare de inventar aplicandu-se Legea 82/ 1991, normele din Regulamentul de Aplicare a Legii Contabilitatii nr. 82/ 1991, Legii 31/ 1990 si norme privind organizarea si efectuarea inventarierii patrimoniului, publicate in Ordinul 2861/2009.

A. OBIECTE INVENTAR : 303.01.00.02 A

NR.CRT	Denumire cont	Simbol cont	Valoare	Localitate	Loc folosinta
1	Obiecte inventar	303.01.00.02A	11,015.37	2 MAI	SUBSOL
2	Obiecte inventar	303.01.00.02A	17,951.68	2 MAI	TAXE SI IMPOZITE
3	Obiecte inventar	303.01.00.02A	23,224.31	2 MAI	STARE CIVILA
4	Obiecte inventar	303.01.00.02A	14,100.31	2 MAI	REGISTRU AGRICOL
5	Obiecte inventar	303.01.00.02A	16,817.46	2 MAI	URBANISM
6	Obiecte inventar	303.01.00.02A	5,784.38	2 MAI	HOL PARTER
7	Obiecte inventar	303.01.00.02A	3,423.11	2 MAI	BUCATARIE
8	Obiecte inventar	303.01.00.02A	13,702.25	2 MAI	SECRETAR
9	Obiecte inventar	303.01.00.02A	11,997.12	2 MAI	PRIMAR
10	Obiecte inventar	303.01.00.02A	27,118.10	2 MAI	CONTABILITATE
11	Obiecte inventar	303.01.00.02A	16,733.84	2 MAI	VICEPRIMAR
12	Obiecte inventar	303.01.00.02A	11,667.42	2 MAI	ETAJ I
13	Obiecte inventar	303.01.00.02A	20,884.84	2 MAI	ETAJ II
	TOTAL 2 MAI	303.01.00.02A	194,420.19	2 MAI	
14	Obiecte inventar	303.01.00.02A	15,656.00	LIMANU	CAMIN CULTURAL
15	Obiecte inventar	303.01.00.02A	29,036.26	LIMANU	POLITIA LOCALA
16	Obiecte inventar	303.01.00.02A	33,143.51	LIMANU	TAXE SI IMPOZITE
17	Obiecte inventar	303.01.00.02A	3,813.94	LIMANU	STARE CIVILA

18	Obiecte inventar	303.01.00.02A	4,920.39	LIMANU	ASISTENTA SOCIAL
19	Obiecte inventar	303.01.00.02A	22,510.07	LIMANU	CADASTRU/URBANISM
20	Obiecte inventar	303.01.00.02A	7,126.53	LIMANU	SECRETARIAT
21	Obiecte inventar	303.01.00.02A	4,259.44	LIMANU	CAMERA SERVER
22	Obiecte inventar	303.01.00.02A	4,065.31	LIMANU	PRIMAR
23	Obiecte inventar	303.01.00.02A	11,279.55	LIMANU	HOL
	TOTAL LIMANU	303.01.00.02A	135,811.00		
	TOTAL LIMANU	303.01.00.02A	330,231.19		

B. ECHIPAMENTE TEHNOLOGICE ,MOBILIR,APARATURA BIROTICA .

NR.CRT.	Denumire cont	Simbol cont	Valoare	Localitate	Loc folosinta
1	Echipamente tehn	213.01/213.03	29,406.33	2 MAI	DISPENSAR
2	Echipamente tehn	213.01/213.03	245,352.25	2 MAI	TEREN
3	Echipamente tehn	213.01/213.03	68,967.92	2 MAI	TAXE SI IMPOZITE
4	Echipamente tehn	213.01/213.03	98,650.12	2 MAI	HOL PARTER
5	Echipamente tehn	213.01/213.03	9,392.45	2 MAI	SECRETAR
6	Echipamente tehn	213.01/213.03	28,902.57	2 MAI	CONTABILITATE
7	Echipamente tehn	213.01/213.03	17,639.09	2 MAI	ETAJ I
	TOTAL 2 MAI		498,310.73		
8	Echipamente tehn	213.01/213.03	18,956.60	LIMANU	POLITIA LOCALA
9	Echipamente tehn	213.01/213.03	14,939.50	LIMANU	CAMIN CULTURAL
10	Echipamente tehn	213.01/213.03	34,910.26	LIMANU	BISERICA
11	Echipamente tehn	213.01/213.03	14,505.52	LIMANU	TAXE SI IMPOZITE
12	Echipamente tehn	213.01/213.03	12,419.68	LIMANU	SECRETAR
13	Echipamente tehn	213.01/213.03	39,485.00	LIMANU	CAMERA SERVAR
	TOTAL LIMANU		135,216.56		
	TOTAL 213.02/213.03		633,527.29		

C. MIJLOACE TRANSPORT

NR.CRT.	Denumire cont	Simbol cont	Valoare	Localitate	Loc folosinta
1	MIJLOACE TRANSP	213.03	205,901.38	LIMANU	GARAJ
2	MIJLOACE TRANSP	213.03	63,264.03	LIMANU	POLITIA LOCALA
	TOTAL MIJLOACE TRANSPORT		269,165.41		

MIJLOACE TRANSPORT EVALUATE / DIFERENTE DIN REEVALUARE

NR CTR	Denumirea bunur	Simbol cont	Valoare inventar	Valoare justa/eva	Depreciere
1	MIJLOACE TRANSP	213.03	269,164.41	231,320.00	-37844.41
	TOTAL	213.03	269,164.41	231,320.00	-37844.41

Pe baza raportului de reevaluare a mijloacelor de transport s- au constatat diferente din reevaluare si anume depreciere in valoare de 37.844,41.

D. DOMENIU PUBLIC - TERENURI ,AMENAJARI DE TERENURI,CLADIRI

PATRIMONIU PUB	VALOARE INVENTAR	VALOARE JUSTA	DIF.REEVALUARE
LIMANU	62,883,685.53	55,917,722.29	(6,965,963.24)
2 MAI	66,025,563.75	72,825,418.74	6,799,854.99
VAMA VECH	35,709,259.35	24,046,159.90	(11,663,099.45)
HAGIENI	3,031,452.68	3,070,843.12	39,390.44
TOTAL GENERAL	167,649,961.31	155,860,144.05	(11,789,817.26)

E. DOMENIU PRIVAT - TERENURI ,AMENAJARI DE TERENURI,CLADIRI

	PATRIMONIU PRIV	VALOARE INVENTAR	VALOARE JUSTA	DIF.REEVALUARE
	LIMANU	40,386,730.87	30,018,164.19	(10,368,566.68)
	2 MAI	23,461,499.69	20,449,740.24	(3,011,759.45)
	VAMA VECH	20,517,744.22	14,772,233.58	(5,745,510.64)
	HAGIENI	316,742.18	954,924.66	638,182.48
TOTAL		84,682,716.96	66,195,062.67	(18,487,654.29)

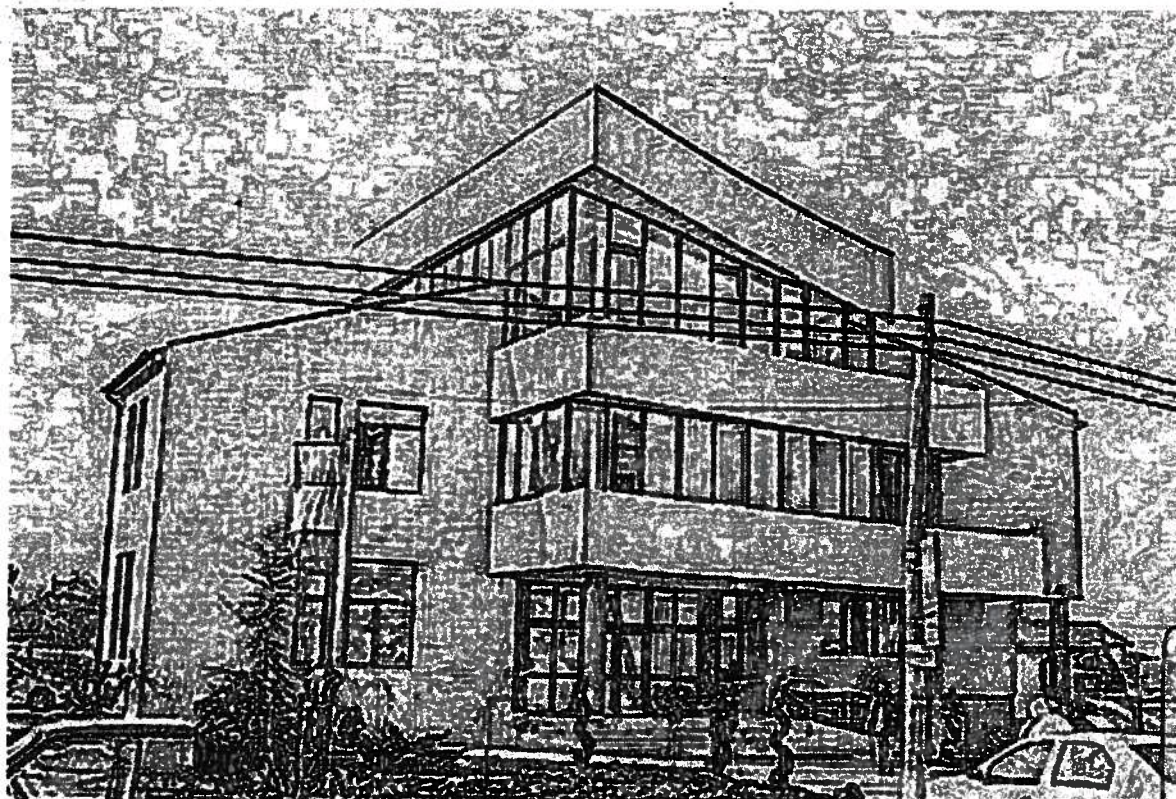

RAPORT PRIVIND INVENTARIEREA

PATRIMONIULUI UNITATII

ADMINISTRATIV TERITORIALE

=LIMANU=

2017

INVENTARIEREA PATRIMONIULUI

1. SCOP

Procedura este elaborată în scopul prezentării regulilor minime privind modul de organizare și efectuare a inventarierii elementelor de activ și pasiv, pentru asigurarea unui echilibru între sarcini, competențe și responsabilități și pentru menținerea unor riscuri acceptabile ale acțiunii de inventariere.

2. DOMENIUL DE APLICARE

Prezenta procedură se aplică în cadrul UAT COMUNA LIMANU de către personalul din Compartimentul financiar-contabilitate și Comisiile de inventariere, numite prin dispoziție a Primarului.

PROCEDURA OPERAȚIONALĂ

INVENTARIEREA PATRIMONIULUI

3. DOCUMENTE DE REFERINȚĂ

- **Ordinul nr. 2861/2009 pentru aprobarea Normelor privind organizarea și efectuarea inventarierii elementelor de natura activelor, datoriilor și capitalurilor proprii.**
- **Legea nr. 82/1991 Legea contabilității, republicată (r4), cu modificările și completările ulterioare.**
- **Ordinul nr. 3471/2008 pentru aprobarea Normelor metodologice privind reevaluarea și amortizarea activelor fixe corporale aflate în patrimoniul instituțiilor publice.**
- **OMFP nr. 3512/2008 pentru aprobarea Normelor metodologice de întocmire și utilizare a registrelor și formularelor comune pe economie, privind activitatea financiară și contabilă.**
- **OMFP nr. 1917/2005 pentru aprobarea Normelor metodologice privind organizarea și conducerea contabilității instituțiilor publice, planul de conturi pentru instituții publice și a instrucțiunilor de aplicare a acestuia, cu modificările și completările ulterioare.**
- **H.G. nr. 1.031/1999 pentru aprobarea Normelor metodologice privind**

înregistrarea în contabilitate a bunurilor care alcătuiesc domeniul public al statului și al unităților administrativ-teritoriale.

- **LEGE nr. 213/1998 privind proprietatea publică și regimul juridic al acesteia, cu modificările și completările ulterioare.**
- **O.G. nr. 81/2003 privind reevaluarea și amortizarea activelor fixe aflate în patrimoniul instituțiilor publice, cu modificările și completările ulterioare.**
- **OMFP nr. 1487/2003 aprobarea Normele metodologice privind reevaluarea și amortizarea activelor fixe aflate în patrimoniul instituțiilor publice, cu modificările și completările ulterioare.**
- **LEGE nr. 15/1994 privind amortizarea capitalului imobilizat în active corporale și necorporale, republicată, cu modificările și completările ulterioare.**
- **H.G. nr. 909/1997 aprobarea Normelor metodologice privind amortizarea capitalului imobilizat în active corporale și necorporale, republicată, cu modificările și completările ulterioare.**
- **H.G. nr. 841/2005 privind procedurile de transmitere fără plată și de valorificare a bunurilor aparținând instituțiilor publice.**
- **Legea nr. 22/1969 privind angajarea gestionarilor, constituirea de garanții și răspunderea în legătură cu gestionarea bunurilor, cu modificările și completările ulterioare.**
- **H.G. nr. 2230/1969 privind gestionarea bunurilor materiale.**

4. DEFINIȚII ȘI ABREVIERI

Prezenta procedură folosește termenii definiți de SR EN ISO 9000:2006 –

”Sisteme de management al calității. Principii fundamentale și vocabular.”

. Definițiile și termenii folosiți sunt din ORDIN nr. 1.917 din 12 decembrie 2005 (actualizat) pentru aprobarea Normelor metodologice privind organizarea și conducerea contabilității instituțiilor publice, Planul de conturi pentru instituțiile publice și instrucțiunile de aplicare a acestuia.

-Activele fixe:sunt active deținute de către instituțiile publice in scopul utilizării lor pe termen lung. Activele fixe includ activele fixe corporale, activele fixe necorporale si activele financiare.

- avansuri și active fixe necorporale în curs de execuție.

-Amortizarea: valoarea amortizabilă reprezintă valoarea contabilă a activului fix ce trebuie înregistrată în mod sistematic pe parcursul duratei de viață utile.

-Active fixe corporale: Sunt considerate active fixe corporale obiectul sau complexul de obiecte ce se utilizează ca atare si care îndeplinesc cumulativ următoarele condiții: au valoare de intrare mai mare decât limita stabilită prin hotărâre a Guvernului și o durată normală de utilizare mai mare de un an.

Activele fixe corporale cuprind:

- terenuri și amenajări la terenuri;**
- construcții;**
- instalații tehnice, mijloace de transport, animale și plantații;**
- mobilier, aparatura birotică, echipamente de protecție a valorilor umane și materiale și alte active corporale;**
- avansuri și active fixe corporale în curs de execuție.**

5. DESCRIERE PROCEDURĂ

5.1. Generalități

Procedura reprezintă pașii ce trebuie urmați în realizarea sarcinilor, exercitarea competențelor și stabilirea responsabilităților privind organizarea și efectuarea inventarierii patrimoniului comunei LIMANU, în conformitate cu Ordinul nr.2.861 din 9 octombrie 2009 pentru aprobarea Normelor privind organizarea și efectuarea inventarierii elementelor de natura activelor, datoriilor și capitalurilor proprii.

5.2. Principii și reglementări

5.2.1. Principii generale

a)Principiul permanenței metodelor, potrivit căruia modelele și regulile de evaluare aelementelor de activ și pasiv inventariate trebuie menținute, asigurând comparabilitatea în timp a informațiilor contabile.

b) Principiul separării sarcinilor, potrivit căruia din comisiile de inventariere a bunurilor nu fac parte persoanele care au responsabilități legate de administrarea patrimoniului instituției.

c) Principiul asigurării competenței, potrivit căruia în comisia de inventariere vor fi numite numai persoanele care au pregătirea tehnică și economică, care să le permit identificarea și evaluarea bunurilor sau valorilor inventariate.

PROCEDURA OPERAȚIONALĂ

INVENTARIEREA PATRIMONIULUI

5.2.2. Reglementări specifice instituțiilor publice

a) Bunurile inventariate se evaluează și se înscriu în listele de inventariere la valoarea contabilă (valoarea de înregistrare).

b) Bunurile constatate lipsă la inventariere se evaluează și se înregistrează în contabilitate la valoarea contabilă.

c) Bunurile imputabile se recuperează de la persoanele vinovate la valoarea de înlocuire.

d) Bunurile constatate în plus se evaluează și se înregistrează în contabilitate la costul de achiziție al acestora, sau a prețului pieții.

5.2.4. Reglementări privind membrii Comisiilor de inventariere

a) Numirea ca membri în comisia de inventariere numai a persoanelor care au pregătirea tehnică și economică corespunzătoare care le permite identificarea și evaluarea bunurilor,

b) Din comisia de inventariere nu pot face parte:

-gestionarul gestiunii inventariate;

-responsabilul de bunuri, care primește și păstrează bunuri în cadrul sarcinilor de serviciu;

-contabilii care au în evidență gestiunea respectivă sau care țin contul de evidență a elementului de activ sau pasiv inventariat;

-ordonatorul de credite, conducătorul compartimentului financiar-contabil.

5.2.5. Reglementări privind activitatea Comisiilor de inventariere

a) Lucrările de inventariere se desfășoară numai în prezența tuturor membrilor comisiei de inventariere și a gestionarului.

b) În cazul lipsei unui membru din comisia de inventariere se solicită numirea prin dispoziție a unui înlocuitor, iar în cazul neprezentării gestionarului se solicită ordonatorului numirea altei persoane care participă la inventariere.

c) Listele de inventariere vor fi semnate, pe fiecare pagină de către toți membrii comisiei și de gestionarul gestiunii, cu mențiunea acestuia, pe ultima filă a listei, că toate cantitățile au fost stabilite în prezența sa, bunurile respective se află în păstrarea și răspunderea sa, nu mai are bunuri care nu au fost supuse inventarierii precum și faptul că prețurile, cantitățile, calitățile și unitățile au fost stabilite în prezența sa și nu are obiecțiuni de făcut.

5.3.2. Ordonatorul de credite aprobă "Dispoziția privind organizarea inventarierii .

5.3.3. Președintele comisiei centrale de inventariere sau persoana delegată de ordonatorul de credite efectuează instruirea membrilor comisiilor de inventariere

5.4. Condiții organizatorice

5.4.1. Gestionarii, responsabilii de bunuri, de valori și de conturi au obligația pregătirii gestiunii în vederea inventarierii.

5.4.2. Compartimentul de achiziții va aproviziona materialele și bunurile necesare comisiilor de inventariere și va sista / limita achizițiile la strictul necesar pe durata desfășurării acțiunii de inventariere.

5.4.3. Resurse necesare

Resurse materiale: instituția efectuează cheltuieli materiale cu întocmirea documentelor financiar-contabile în baza cărora se asigură evidența și raportarea inventarierii patrimoniului.

Resurse umane : salariații din cadrul primăriei care lucrează în compartimentele implicate în asigurarea inventarierii patrimoniului.

5.5. Activitatea Comisiei de inventariere

5.5.1. Comisia de inventariere trebuie să solicite declarația scrisă din partea gestionarului.

5.5.2. Operațiunile de inventariere se vor desfășura conform OMFP nr. 2861/2009 pentru aprobarea Normelor privind organizarea și efectuarea inventarierii elementelor de activ și de pasiv și a precizărilor primite la efectuarea instruirii.

5.5.3. Documentele ce se întocmesc cu ocazia inventarierii sunt:

a) liste de inventariere, cod 14.6.12, 14.6.12/a și 14.6.12/b (6.3), separat pentru: bunuri aparținând instituției și pentru bunuri aparținând terților;

bunuri depreciate, inutilizabile sau degradate; propuneri pentru scoaterea din uz a obiectelor de inventar și declasare sau casare ,investiții puse în funcțiune total sau partial, cărora nu li s-au întocmit forme de înregistrare ca imobilizări corporale,lucrări de investiții sistate sau abandonate;

b) situații analitice distincte;

5.5.4. Comisia de inventariere poate solicita, atunci când consideră necesar, explicații scrise de la gestionari și responsabili de bunuri.

5.5.5. Comisia de inventariere justifică prin note scrise, modalitățile specifice utilizate pentru determinarea stocurilor factice de bunuri sau a lucrărilor executate.

5.5.6. Comisia de inventariere întocmește și transmite ordonatorului de credite, în termen de max. 7 zile de la terminarea acțiunii, Procesul verbal de inventariere.

5.5.7. Listele de inventariere, situațiile analitice și procesele verbale de inventariere reprezintă documente contabile justificative pentru înregistrări în Registrul – inventar, cod 14.1.2.

5.6.2. Pentru desfășurarea corespunzătoare a inventarierii este indicat, dacă este posibil, să se sisteze operațiunile de intrare - ieșire a bunurilor supuse inventarierii, luându-se din timp măsurile corespunzătoare pentru a nu se stânjeni procesul normal de livrare sau de primire a bunurilor. Dacă operațiunile de aprovizionare - livrare a bunurilor nu pot fi suspendate, timpul inventarierii sau din care se pot expedia la clienți, operațiunile respective efectuându-se numai în prezența comisiei de inventariere, care va menționa pe documentele respective "primit în timpul inventarierii" sau "eliberat în timpul inventarierii", după caz, în scopul evitării inventarierii duble sau a omisiunilor.

5.6.4. Inventarierea terenurilor se efectuează pe baza documentelor care atestă dreptul de proprietate al acestora și a altor documente, potrivit legii.

Clădirile se inventariază prin identificarea lor pe baza titlurilor de proprietate și a dosarului tehnic al acestora.

Construcțiile și echipamentele speciale cum sunt: rețelele de energie electrică, termică, gaze, apă, canal, telecomunicații, căile ferate și altele similare se inventariază potrivit regulilor stabilite de deținătorii acestora.

Imobilizările corporale care în perioada inventarierii se află în afara entității (autovehicule etc.), plecate în cursă de lungă durată, mașinile de forță și utilajele energetice, mașinile, utilajele și instalațiile de lucru, aparatele și instalațiile de măsurare, control și reglare și mijloacele de transport date pentru reparații în afara entității se inventariază înaintea ieșirii lor temporare din gestiunea entității sau prin confirmare scrisă primită de la entitatea unde acestea se găsesc, potrivit procedurilor proprii aprobate.

5.6.5. În listele de inventariere a imobilizărilor necorporale și corporale, aflate în curs de execuție, se menționează pentru fiecare obiect în parte, pe baza constatării la fața locului: denumirea obiectului și valoarea determinată potrivit stadiului de execuție, pe baza valorii din documentația existentă (devize), precum și în funcție de volumul lucrărilor realizate la data inventarierii. Materialele și utilajele primite de la beneficiari pentru montaj și neîncorporate în lucrări se inventariază separat.

5.6.6. Investițiile puse în funcțiune total sau parțial, cărora nu li s-au întocmit formele de înregistrare ca imobilizări corporale, se înscriu în liste de

inventariere distincte. Deasemenea, lucrările de investiții care nu se mai execută, fiind sistate sau abandonate, se înscriu în liste de inventariere distincte, menționându-se cauzele sistării sau abandonării, aprobarea de sistare ori abandonare și măsurile ce se propun în legătură cu aceste lucrări.

5.6.7. Stabilirea stocurilor factice se face prin numărare, cântărire, măsurare sau cubare, după caz.

5.6.8. Bunurile din domeniul public al statului și al unităților administrativ-teritoriale, date în administrare, concesionate sau închiriate instituțiilor publice, se inventariază și se înscriu în listele de inventariere distincte în cadrul acestor unități.

5.6.9. Bunurile existente în entitate și aparținând altor entități (închiriate, în leasing, în concesiune, în administrare, în custodie etc.) se inventariază și se înscriu în liste de inventariere distincte.

5.6.10. Inventarierea lucrărilor de modernizare nefinalizate sau de reparații ale clădirilor, instalațiilor, mașinilor, utilajelor, mijloacelor de transport și ale altor bunuri se face prin verificarea la fața locului a stadiului fizic al lucrărilor. Astfel de lucrări se consemnează într-o listă de inventariere distinctă, în care se indică denumirea obiectului supus modernizării sau reparației și valoarea determinată potrivit costului de deviz și celui efectiv al lucrărilor executate.

5.7. Derularea operațiunilor și acțiunile activității

Data la care se va efectua inventarierea și perioada de desfășurare a inventarierii vor fi stabilite prin Dispoziție a primarului.

Determinarea stocurilor factice se face astfel încât să se evite omiterea ori inventarierea de două sau de mai multe ori a acelorași bunuri.

Toate bunurile inventariate se înscriu în liste de inventariere distincte, pentru domeniul public și privat al instituției, pe locuri de depozitare, pe gestiuni și pe categorii de bunuri (mijloace fixe, obiecte de inventar, materiale).

Listele de inventariere se completează prin înscrierea cu cerneală sau pix, fără spații libere și fără ștersături, a valorilor inventariate, în urma verificării existenței fizice a fiecărui bun inventariat și se semnează pe fiecare filă de către membrii comisiei de inventariere și de către gestionar.

În cazul gestiunilor colective (cu mai mulți gestionari), listele de inventariere se semnează de către toți gestionarii.

Comisiile de inventariere predau compartimentului Contabilitate Listele de inventariere pentru înscrierea soldurilor scriptice din evidența contabilă.

Listele de inventariere completate cu soldurile scriptice vor fi restituite comisiilor de inventariere pentru analiză și stabilire a rezultatelor inventarierii.

PROCEDURA OPERAȚIONALĂ

INVENTARIEREA PATRIMONIULUI

Inventarierea ACTIVELOR FIXE NECORPORALE constă în:

a) identificarea faptică a activelor, în baza documentelor prin care se atestă dreptul de proprietate, existența și apartenența la unitatea deținătoare;

Inventarierea ACTIVELOR FIXE CORPORALE constă în :

a) identificarea faptică a activelor, în baza documentelor prin care se atestă dreptul de proprietate, schițelor de amplasament și a dosarelor tehnice;

b) determinarea gradului de utilitate și de depreciere prin stabilirea următoarelor stări :

deteriorării fizice a activului;

bunul va fi inutilizabil sau trebuie cedat;

există o decizie de oprire a construcției unui activ înainte de terminare sau punere în funcțiune;

performanța sa în furnizarea serviciilor este inferioară celei preconizate;

modificări de tehnologie sau legislație în domeniu.

Inventarierea IMOBILIZĂRILOR CORPORALE ȘI NECORPORALE ÎN CURS DE EXECUȚIE constă în:

a) verificarea conformității documentației existente;

b) evaluarea, stadiului fizic al fiecărui obiect în parte, la data inventarierii, pe baza documentației și a lucrărilor efectiv constatate la fata locului;

c) stabilirea cauzelor care au condus la existența unor investiții sistate sau abandonate.

Inventarierea STOCURILOR constă în :

a) determinarea stocurilor factice prin numărare, cântărire, transvazare și măsurare sau cubare, după caz;

c) materialele de natura obiectelor de inventar în folosință, inventariate pe fiecare persoană, se centralizează și se compară cu datele din evidența tehnico-operativă, precum și cu datele din evidența contabilă.

d) pentru bunurile aflate la terți, comisia de inventariere verifică:

existența și conformitatea documentelor de predare - primire și de livrare ;

întocmește listele de inventariere, iar persoana care gestionează contul :

întocmește și transmite terților cererile de confirmare.

Inventarierea CONTURILOR ÎN AFARA BILANȚULUI constă în:

a) bunuri și valori:

identificarea bunurilor în baza specificațiilor din actelor de predare-primire și a documentelor de livrare;

evaluarea utilității bunurilor respective;

consemnarea în listele de inventariere a denumirii terțului, nr. și data documentului de predare-primire și ale documentului de livrare, denumirea bunurilor și valoarea, iar persoana care gestionează contul:

transmite terților listele de inventariere pentru confirmare, și

atașează confirmările primite la listele de inventariere.

Listele de inventariere se semnează pe fiecare filă de către președintele și membrii

comisiei de inventariere, de către gestionar, precum și de către specialiștii solicitați de

5.8. Rezultatele inventarierii și valorificarea acestora

5.8.1. Rezultatele inventarierii se stabilesc prin compararea datelor constatate faptic și înscrise în listele de inventariere cu cele din evidența tehnico-operativă (fișele de magazie) și din contabilitate.

5.8.2. Înainte de stabilirea rezultatelor inventarierii se procedează la o analiză a tuturor stocurilor înscrise în fișele de magazie și a soldurilor din contabilitate pentru bunurile inventariate. Erorile descoperite cu această ocazie trebuie corectate operativ, după care se procedează la stabilirea rezultatelor inventarierii prin confruntarea cantităților consemnate în listele de inventariere cu evidența tehnico - operativă pentru fiecare poziție.

5.8.3. Pentru toate plusurile, lipsurile și deprecierea constatate la bunuri, comisia de inventariere solicită explicații scrise de la persoanele care au răspunderea gestionării bunurilor.

Pe baza explicațiilor primite și a documentelor analizate, comisia de inventariere stabilește natura lipsurilor, pierderilor, pagubelor și deprecierea constatate, precum și natura plusurilor, propunând, în conformitate cu dispozițiile legale, modul de regularizare a diferențelor dintre datele din contabilitate și cele factice, rezultate în urma inventarierii.

În situația constatării unor plusuri în gestiune, bunurile constatate în plus se evaluează la costul de achiziție al acestora, în funcție de prețul pieței la data constatării sau de costul de achiziție al bunurilor similare.

Bunurile constatate lipsă la inventariere se evaluează la valoarea contabilă. În situația constatării unor lipsuri imputabile în gestiune, ordonatorul de credite trebuie să impute persoanelor vinovate bunurile lipsă la valoarea lor de înlocuire.

Valoarea de înlocuire este costul de achiziție al unui bun cu caracteristici și grad de uzură similare celui lipsă în gestiune la data constatării pagubei, care va cuprinde prețul de cumpărare practicat pe piață, la care se adaugă taxele nerecuperabile, inclusiv TVA, cheltuielile de transport, aprovizionare și alte cheltuieli, accesorii necesare pentru punerea în stare de utilitate sau pentru intrarea în gestiune a bunului respectiv. În cazul bunurilor constatate lipsă, ce urmează să fie imputate, care nu pot fi cumpărate de pe piață, valoarea de imputare se stabilește de către o comisie formată din specialiști în domeniul respectiv.

5.8.4. Rezultatele inventarierii se înscriu de comisia de inventariere într-un Procesverbalprivind rezultatele inventarierii care trebuie să conțină în principal, următoareleelemente:

- data întocmirii,
- numele și prenumele membrilor comisiei de inventariere;
- numărul și data deciziei de numire a comisiei de inventariere;
- gestiunea inventariată;
- data începerii și terminării operațiunii de inventariere;
- rezultatele inventarierii;
- concluziile și propunerile comisiei cu privire la cauzele plusurilor și ale lipsurilorconstatate și la persoanele vinovate,
- propuneri de măsuri în legătură cu acestea;
- propuneri de scoatere din funcțiune a imobilizarilor corporale,
- propuneri de scoatere din uz a materialelor de natura obiectelor de inventar și declasare sau casare a unor stocuri;
- constatări privind păstrarea, depozitarea, conservarea, asigurarea integrității bunurilor din gestiune, precum și alte aspecte legate de activitatea gestiunii inventariate.

5.8.5. Propunerile cuprinse in Procesul – verbal al comisiilor de inventariere se prezintă Comisiei centrale în termen de 7 zile lucrătoare de la data încheierii operațiunilor de inventariere.

Rezultatele și propunerile comisiilor de inventariere sunt consemnate și centralizate de către Comisia centrală într-un Proces – verbal și supus aprobării Consiliului Local.

Acesta, decide asupra soluționării propunerilor făcute, cu respectarea dispozițiilor legale. 5.8.6."Registrul-inventar" (cod 14-1-2) este un document contabil obligatoriu în care se înscriu rezultatele inventarierii elementelor de natura activelor, datoriilor și capitalurilor proprii, grupate după natura lor, conform posturilor din bilanț.

Completarea registrului-inventar se efectuează în momentul în care se stabilesc

soldurile tuturor conturilor bilanțiere, inclusiv cele aferente impozitului pe profit, și ajustările pentru depreciere sau pierdere de valoare, după caz

5.8.7. Rezultatele inventarierii se înregistrează în evidența tehnico – operativă în termen de cel mult 7 zile lucrătoare de la data aprobării procesului-verbal de inventariere de către ordonatorul de credite.

6. RESPONSABILITĂȚI

6.1. Ordonatorul de credite

6.1.1 Numește, prin dispoziție scrisă, comisiile de inventariere.

6.1.2. Răspunde de organizarea lucrărilor de inventariere.

6.1.3. Răspunde de organizarea activităților privind urmărirea și recuperarea lipsurilor și pagubelor constatate.

6.2. Responsabilii activităților financiar contabile (șef compartiment contabilitate și inspector, conform organigramei și atribuțiilor specifice din fișa postului)

6.2.1. Răspund de înregistrarea în evidența contabilă a rezultatelor inventarierii.

6.2.2. Răspund de evidențierea în contabilitate, a pagubelor constatate la inventariere, în conturi analitice distincte , iar în cadrul acestora, pe fiecare debitor.

6.2.3. Răspund de efectuarea înregistrărilor în Registrul-inventar.

6.2.4. Răspund de cuprinderea rezultatelor inventarierii în situațiile financiare întocmite pentru exercițiul financiar respectiv.

6.3. Membrii Comisiilor de inventariere și ai Comisiei Centrale

6.3.1. Răspund de efectuarea la timp a lucrărilor de inventariere .

6.3.2. Răspund de respectarea prevederilor OMFP nr. 2.861/2009 - pentru aprobarea Normelor privind organizarea și efectuarea inventarierii elementelor de activ și de pasiv.

6.3.3. Atribuțiile comisiei de inventariere:

(1) Luarea declarației scrise de la gestionar;

(2) Identificarea tuturor locurilor (încăperilor) în care pot fi depozitate bunuri de natura celor supuse inventarierii și aplicarea sigiliilor în situația în care există mai multe căi de acces într-un spațiu de depozitare;

(4) Să controleze dacă toate instrumentele și aparatele de măsură au fost verificate, etalonate și sunt în stare de funcționare;

(7) Prezentarea listelor de inventar persoanei împuternicite din compartimentul financiarcontabilitate, pentru certificarea conținutului (calcularea diferențelor valorice, exactitatea soldului scriptic, exactitatea calculelor efectuate).

6.4. Șefii compartimentelor de specialitate

6.4.1. Răspund de asigurarea condițiilor organizatorice necesare participării la inventariere a personalului subordonat.

6.4.2. Răspund de soluționarea propunerilor și recomandărilor comisiei de inventariere.

6.5. Gestionarii și responsabilii de bunuri

6.5.1. Răspund de corectitudinea informațiilor și datelor furnizate comisiei de inventariere.

6.5.2. Răspund de buna gestiune a bunurilor și valorilor încredințate.

6.5.3. Atribuțiile gestionarilor pentru pregătirea gestiunii în vederea inventarierii:

- Aranjarea bunurilor pe sortotipodimensiuni;**
- Codificarea tuturor bunurilor și etichetarea de raft;**
- Inscricționarea mijloacelor fixe și a obiectelor de inventar;**
- Confruntarea datelor din evidența contabilă cu cele din evidența tehnico-operativă a gestiunii.**

6.6. Activitatea compartimentului contabilitate

6.6.1. Calculează diferențele valorice și semnează listele de inventar pentru exactitatea soldului scriptic precum și pentru exactitatea calculelor efectuate.

6.6.4. Înregistrează în evidența contabilă analitică rezultatele inventarierii gestiunilor de bunuri în termen de cel mult 3 zile de la data aprobării procesului verbal.

6.6.5. Înregistrează în Registrul-inventar, într-o formă recapitulativă, elementele inventariate după natura lor, suficient de detaliate pentru a putea justifica conținutul fiecărui post al bilanțului. Registrul - inventar se completează pe baza inventarierii faptice a fiecărui cont de activ și de pasiv. Elementele de activ și de pasiv înscrise în Registrul - inventar au la baza listele de inventariere, situațiile nominale sau alte documente care justifică conținutul acestora.

6.6.6. Arhivează procesele-verbale de inventariere, listele de inventariere și orice alte documente anexe întocmite pentru justificarea constatărilor și propunerilor.

COMISIA DE INVENTARIERE

- 1.Ontica Ionela – administrator CONTICA TRADE EXPERT SRL
- 2.Sener Sevidan - presedinte
- 3.Dragan Dan Angelica - membru
- 4.Macovei Dorina -membru
- 7..Soium Murat - membru

COMISIA CENTRALA

- 1.Petrache Antonia Lorena
- 2.Chetreanu Eva -inspector
- 3.Osman Elmaz



**INVENTARUL BUNURILOR CARE
APARTIN DOMENIULUI PRIVAT AL
UNITATII ADMINISTRATIV
TERITORIALE COMUNA LIMANU , LA
DATA DE 20 OCTOMBRIE 2017.**

INVENTARUL BUNURILOR CARE APARTIN DOMENIULUI PRIVAT AL COMUNEI LIMANU

Nr.crt	Codul de clasificare	Denumirea bunului	Elemente de identificare	Anul dobandirii sau dupa caz al darii in folosinta	Valoarea de inventar (lei)	Situatia juridica actuala. Denumire act de proprietate sau alte acte doveditoare.
1	0	TEREN SPORT	2 MAI , STRADA LALELELOR , NR. 1 NGL 333 N- DRUM SATESC, S- DE A LOSEI A338 E- DE A SOLEI A 338 V- DRUM SATESC Suprafata = 23000 mp	2013	3,197,000.00	Legea 18 / 1991
2	0	LOT 1	2 MAI - ZONA 1 -Suprafata=189,44 mp	1999	26,332.00	Legea 18 / 1991
3	0	LOT5 a	2 MAI-ZONA1-Suprafata= 500mp	1999	69,500.00	Legea 18 / 1991
4	0	LOT6 a	2 MAI-ZONA 1- Suprafata=500 mp	1999	69,500.00	Legea 18 / 1991
5	0	LOT 7	2 MAI-ZONA1-Suprafata= 500mp	1999	69,500.00	Legea 18 / 1991
6	0	LOT 11a	2 MAI-ZONA 1-Suprafata= 500mp	1999	69,500.00	Legea 18 / 1991
7	0	LOT12	2 MAI-ZONA 1- Suprafata=1000 mp	1999	139,000.00	Legea 18 / 1991
8	0	LOT19	2 MAI-ZONA 1- Suprafata=500 mp	1999	69,500.00	Legea 18 / 1991
9	0	LOT21	2 MAI-ZONA 1- Suprafata=1000 mp	1999	139,000.00	Legea 18 / 1991
10	0	LOT 22B	2 MAI-ZONA 1- Suprafata=500mp	1999	69,500.00	Legea 18 / 1991
11	0	LOT23 A	2 MAI-ZONA 1- Suprafata=500mp	1999	69,500.00	Legea 18 / 1991
12	0	LOT 1C	2 MAI-ZONA 1-Suprafata= 400mp	1999	55,600.00	Legea 18 / 1991
13	0	LOT22C	2 MAI-ZONA 1-Suprafata=494mp	1999	68,666.00	Legea 18 / 1991
14	0	LOT 311/2a	2 MAI-ZONA 1-Suprafata = 400 mp	1999	55,600.00	Legea 18 / 1991
15	0	LOT13	2 MAI-ZONA 3- Suprafata= 500mp	1999	69,500.00	Legea 18 / 1991
16	0	LOT14	2 MAI-ZONA3-Suprafata = 500mp	1999	69,500.00	Legea 18 / 1991
17	0	LOT24	2 MAI-ZONA 3- Suprafata= 500 mp	1999	69,500.00	Legea 18 / 1991
18	0	LOT31	2 MAI-ZONA 3-Suprafata = 500 mp	1999	69,500.00	Legea 18 / 1991
19	0	LOT32	2 MAI-ZONA 3- Suprafata= 500mp	1999	69,500.00	Legea 18 / 1991

INVENTARUL BUNURILOR CARE APARTIN DOMENIULUI PRIVAT AL COMUNEI LIMANU

Nr.crt	Codul de clasificare	Denumirea bunului	Elemente de identificare	Anul dobandirii sau dupa caz al dării în folosință	Valoarea de inventar (lei)	Situația juridică actuală. Denumire act de proprietate sau altele acte doveditoare.
20	0	LOT34	2 MAI-ZONA 3- Suprafata = 500 mp	1999	69,500.00	Legea 18 / 1991
21	0	LOT36	2 MAI-ZONA 3- Suprafata= 500mp	1999	69,500.00	Legea 18 / 1991
22	0	LOT 37/2	2 MAI-ZONA 3- Suprafata=250,3 mp	1999	34,792.00	Legea 18 / 1991
23	0	LOT37/1	2 MAI-ZONA 3- Suprafata=250,2mp	1999	34,778.00	Legea 18 / 1991
24	0	LOT38	2 MAI-ZONA 3- Suprafata= 500mp	1999	69,500.00	Legea 18 / 1991
25	0	LOT42	2 MAI-ZONA 3- Suprafata= 500mp	1999	69,500.00	Legea 18 / 1991
26	0	LOT44	2 MAI-ZONA 3- Suprafata= 500 mp	1999	69,500.00	Legea 18 / 1991
27	0	LOT45	2 MAI-ZONA 3- Suprafata=500 mp	1999	69,500.00	Legea 18 / 1991
28	0	LOT46	2 MAI-ZONA 3- Suprafata= 500mp	1999	69,500.00	Legea 18 / 1991
29	0	LOT49	2 MAI-ZONA 3- Suprafata=500 mp	1999	69,500.00	Legea 18 / 1991
30	0	LOT55A	2 MAI-ZONA 3- Suprafata= 500 mp	1999	69,500.00	Legea 18 / 1991
31	0	Teren GEAMIA 2 MAI	2 MAI-ZONA 3 - Suprafata = 1000 mp	1999	139,000.00	Legea 18 / 1991
32	0	Teren BISERICA BAPTISTA	2 MAI-ZONA 3 - Suprafata = 600 mp	1999	83,400.00	Legea 18 / 1991
33	0	LOT58	2 MAI-ZONA 4- Suprafata= 500 mp	1999	69,500.00	Legea 18 / 1991
34	0	LOT66	2 MAI-ZONA 4- Suprafata=500 mp2 MAI-	1999	69,500.00	Legea 18 / 1991
35	0	LOT73	2 MAI-ZONA 4- Suprafata= 500 mp	1999	69,500.00	Legea 18 / 1991
36	0	LOT75	2 MAI-ZONA 4- Suprafata= 500 mp	1999	69,500.00	Legea 18 / 1991
37	0	LOT92	2 MAI-ZONA 5 - Suprafata=736,2 mp	1999	102,331.80	Legea 18 / 1991
38	0	LOT96	2 MAI-ZONA 5 - Suprafata=754,4 mp	1999	104,861.60	Legea 18 / 1991
39	0	LOT102	2 MAI-ZONA 5 - Suprafata= 800mp	1999	111,200.00	Legea 18 / 1991
40	0	LOT 111	2 MAI-ZONA5- Suprafata=800 MP	1999	111,200.00	Legea 18 / 1991
41	0	LOT114	2 MAI-ZONA 5 - Suprafata= 760 mp	1999	105,640.00	Legea 18 / 1991
42	0	LOT116	2 MAI-ZONA 5 - Suprafata= 760mp	1999	105,640.00	Legea 18 / 1991
43		LOT 122	2 MAI-ZONA5-Suprafata=800 mp	1999	111,200.00	Legea 18 / 1991
44	0	LOT124	2 MAI-ZONA 5 - Suprafata= 800 mp	1999	111,200.00	Legea 18 / 1991
45	0	LOT126	2 MAI-ZONA 5 - Suprafata= 800 mp	1999	111,200.00	Legea 18 / 1991
46	0	LOT128	2 MAI-ZONA 5 - Suprafata= 800 mp	1999	111,200.00	Legea 18 / 1991

INVENTARUL BUNURILOR CARE APARTIN DOMENIULUI PRIVAT AL COMUNEI LIMANU

Nr.crt	Codul de clasificare	Denumirea bunului	Elemente de identificare	Anul dobandirii sau dupa caz al darii in folosinta	Valoarea de inventar (lei)	Situatia juridica actuala. Denumire act de proprietate sau alite acte doveditoare.
47	0	LOT131	2 MAI-ZONA 5 - Suprafata= 800 mp	1999	111,200.00	Legea 18 / 1991
48	0	LOT138/2	2 MAI-ZONA 5 - Suprafata = 450mp	1999	62,550.00	Legea 18 / 1991
49	0	LOT139/2	2 MAI-ZONA 5 - Suprafata= 450,3 mp	1999	62,591.70	Legea 18 / 1991
50	0	LOT 86 A	2 MAI-ZONA5-Suprafata=406mp	1999	56,434.00	Legea 18 / 1991
51	0	LOT149	2 MAI-ZONA 5- Suprafata = 750 mp	1999	104,250.00	Legea 18 / 1991
52	0	LOT1	2 MAI-ZONA 6- Suprafata 400mp	1999	55,600.00	Legea 18 / 1991
53	0	LOT2	2 MAI-ZONA 6- Suprafata 400mp	1999	55,600.00	Legea 18 / 1991
54	0	LOT3	2 MAI-ZONA 6- Suprafata 400mp	1999	55,600.00	Legea 18 / 1991
55	0	LOT4	2 MAI-ZONA 6- Suprafata 400mp	1999	55,600.00	Legea 18 / 1991
56	0	LOT5	2 MAI-ZONA 6- Suprafata 400mp	1999	55,600.00	Legea 18 / 1991
57	0	LOT6	2 MAI-ZONA 6- Suprafata 400 mp	1999	55,600.00	Legea 18 / 1991
58	0	LOT7	2 MAI-ZONA 6- Suprafata 400 mp	1999	55,600.00	Legea 18 / 1991
59	0	LOT8	2 MAI-ZONA 6- Suprafata 400 mp	1999	55,600.00	Legea 18 / 1991
60	0	LOT9	2 MAI-ZONA 6- Suprafata 400 mp	1999	55,600.00	Legea 18 / 1991
61	0	LOT10	2 MAI-ZONA 6- Suprafata= 400mp	1999	55,600.00	Legea 18 / 1991
62	0	LOT11	2 MAI-ZONA 6- Suprafata= 400mp	1999	55,600.00	Legea 18 / 1991
63	0	LOT12	2 MAI-ZONA 6- Suprafata= 400mp	1999	55,600.00	Legea 18 / 1991
64	0	LOT13	2 MAI-ZONA 6- Suprafata= 400mp	1999	55,600.00	Legea 18 / 1991
65	0	LOT14	2 MAI-ZONA 6- Suprafata= 400mp	1999	55,600.00	Legea 18 / 1991
66	0	LOT15	2 MAI-ZONA 6- Suprafata= 400mp	1999	55,600.00	Legea 18 / 1991
67	0	LOT16	2 MAI-ZONA 6- Suprafata= 400mp	1999	55,600.00	Legea 18 / 1991
68	0	LOT17	2 MAI-ZONA 6- Suprafata= 400mp	1999	55,600.00	Legea 18 / 1991
69	0	LOT18	2 MAI-ZONA 6- Suprafata= 400mp	1999	55,600.00	Legea 18 / 1991
70	0	LOT19	2 MAI-ZONA 6- Suprafata= 400mp	1999	55,600.00	Legea 18 / 1991
71	0	LOT20	2 MAI-ZONA 6- Suprafata= 400mp	1999	55,600.00	Legea 18 / 1991
72	0	LOT21	2 MAI-ZONA 6- Suprafata= 400mp	1999	55,600.00	Legea 18 / 1991
73	0	LOT22	2 MAI-ZONA 6- Suprafata= 400mp	1999	55,600.00	Legea 18 / 1991

INVENTARUL BUNURILOR CARE APARTIN DOMENIULUI PRIVAT AL COMUNEI LIMANU

Nr.crt	Codul de clasificare	Denumirea bunului	Elemente de identificare	Anul dobandirii sau dupa caz al darilor in folosinta	Valoarea de inventar (lei)	Situatia juridica actuala. Denumire act de proprietate sau alte acte doveditoare.
74	0	LOT23	2 MAI-ZONA 6- Suprafata= 400mp	1999	55,600.00	Legea 18 / 1991
75	0	LOT24	2 MAI-ZONA 6- Suprafata= 400mp	1999	55,600.00	Legea 18 / 1991
76	0	LOT25	2 MAI-ZONA 6- Suprafata= 400 mp	1999	55,600.00	Legea 18 / 1991
77	0	LOT26	2 MAI-ZONA 6- Suprafata= 400mp	1999	55,600.00	Legea 18 / 1991
78	0	LOT27	2 MAI-ZONA 6- Suprafata= 400mp	1999	55,600.00	Legea 18 / 1991
79	0	LOT28	2 MAI-ZONA 6- Suprafata= 400mp	1999	55,600.00	Legea 18 / 1991
80	0	LOT29	2 MAI-ZONA 6- Suprafata= 400mp	1999	55,600.00	Legea 18 / 1991
81	0	LOT30	2 MAI-ZONA 6- Suprafata= 400mp	1999	55,600.00	Legea 18 / 1991
82	0	LOT31	2 MAI-ZONA 6- Suprafata= 400mp	1999	55,600.00	Legea 18 / 1991
83	0	LOT2	2 MAI-ZONA 1A- Suprafata=400 mp	1999	55,600.00	Legea 18 / 1991
84	0	LOT3	2 MAI-ZONA 1A- Suprafata=400 mp	1999	55,600.00	Legea 18 / 1991
85	0	LOT4	2 MAI-ZONA 1A- Suprafata=400 mp	1999	55,600.00	Legea 18 / 1991
86	0	LOT5	2 MAI-ZONA 1A- Suprafata=400 mp	1999	55,600.00	Legea 18 / 1991
87	0	LOT6	2 MAI-ZONA 1A- Suprafata= 400mp	1999	55,600.00	Legea 18 / 1991
88	0	LOT7	2 MAI-ZONA 1A- Suprafata=400 mp	1999	55,600.00	Legea 18 / 1991
89	0	LOT8	2 MAI-ZONA 1A- Suprafata=400 mp	1999	55,600.00	Legea 18 / 1991
90	0	LOT9	2 MAI-ZONA 1A- Suprafata=400 mp	1999	55,600.00	Legea 18 / 1991
91	0	LOT10	2 MAI-ZONA 1A- Suprafata=400 mp	1999	55,600.00	Legea 18 / 1991
92	0	LOT11	2 MAI-ZONA 1A- Suprafata=400 mp	1999	55,600.00	Legea 18 / 1991
93	0	LOT12	2 MAI-ZONA 1A- Suprafata=203mp	1999	28,217.00	Legea 18 / 1991
94	0	LOT14	2 MAI-ZONA 1A- Suprafata=400 mp	1999	55,600.00	Legea 18 / 1991
95	0	LOT15	2 MAI-ZONA 1A- Suprafata= 400mp	1999	55,600.00	Legea 18 / 1991
96	0	LOT16	2 MAI-ZONA 1A- Suprafata=400 mp	1999	55,600.00	Legea 18 / 1991
97	0	LOT 1	2 MAI-ZONA 1 B- Suprafata= 301 mp	1999	41,839.00	Legea 18 / 1991
98	0	LOT 2	2 MAI-ZONA 1 B- Suprafata= 339 mp	1999	47,121.00	Legea 18 / 1991
99	0	LOT 4	2 MAI-ZONA 1B- Suprafata = 332 mp	1999	46,148.00	Legea 18 / 1991
100	0	LOT 5	2 MAI-ZONA 1 B- Suprafata= 332 mp	1999	46,148.00	Legea 18 / 1991

INVENTARUL BUNURILOR CARE APARTIN DOMENIULUI PRIVAT AL COMUNEI LIMANU

Nr.crt	Codul de clasificare	Denumirea bunului	Elemente de identificare	Anul dobândirii sau după caz al dării în folosință	Valoarea de inventar (lei)	Situația juridică actuală. Denumire act de proprietate sau alte acte doveditoare.
101	0	LOT17	2 MAI-ZONA 1A- Suprafata=400 mp	1999	55,600.00	Legea 18 / 1991
102	0	LOT18	2 MAI-ZONA 1A- Suprafata=400 mp	1999	55,600.00	Legea 18 / 1991
103	0	LOT1	2 MAI-ZONA 2A- Suprafata= 400 mp	1999	55,600.00	Legea 18 / 1991
104	0	LOT2	2 MAI-ZONA 2A- Suprafata= 400 mp	1999	55,600.00	Legea 18 / 1991
105	0	LOT3	2 MAI-ZONA 2A- Suprafata= 400 mp	1999	55,600.00	Legea 18 / 1991
106	0	LOT4	2 MAI-ZONA 2A- Suprafata= 400 mp	1999	55,600.00	Legea 18 / 1991
107	0	LOT5	2 MAI-ZONA 2A- Suprafata= 400 mp	1999	55,600.00	Legea 18 / 1991
108	0	LOT6	2 MAI-ZONA 2A- Suprafata= 400 mp	1999	55,600.00	Legea 18 / 1991
109	0	LOT7	2 MAI-ZONA 2A- Suprafata =400 mp	1999	55,600.00	Legea 18 / 1991
110	0	LOT8	2 MAI-ZONA 2A- Suprafata= 400 mp	1999	55,600.00	Legea 18 / 1991
111	0	LOT9	2 MAI-ZONA 2A- Suprafata= 400 mp	1999	55,600.00	Legea 18 / 1991
112	0	LOT10	2 MAI-ZONA 2A- Suprafata= 400 mp	1999	55,600.00	Legea 18 / 1991
113	0	LOT11	2 MAI-ZONA 2A- Suprafata= 400 mp	1999	55,600.00	Legea 18 / 1991
114	0	LOT12	2 MAI-ZONA 2A- Suprafata=400 mp	1999	55,600.00	Legea 18 / 1991
115	0	LOT1	2 MAI-CAP2 -ZONA -1 B,Suprafata=301mp	1999	41,839.00	Legea 18 / 1991
116	0	LOT2	2 MAI-CAP3 -ZONA1 B,Suprafata 338mp	1999	46,982.00	Legea 18 / 1991
117	0	LOT4	2 MAI-CAP5-ZONA 1B,Suprafata=332mp	1999	46,148.00	Legea 18 / 1991
118	0	LOT5	2 MAI-CAP6-ZONA1B,Suprafata=332 mp	1999	46,148.00	Legea 18 / 1991
119	1.6.4	VESTIAR BAZA SPORTIVA	2 MAI , STRADA LALELELOR , NR. 1 VECINI: N: DRUM SATESC, S- DE A SOLEI A338, E- DE A SOLEI A 338, V- DRUM SATESC, Suprafata=56,78mp	2012	12,000.00	Legea 18 / 1991
120	0	TEREN ADIACENT PLAJEI	2 MAI-NST 302 Suprafata=4166mp	2004	579,074.00	Legea 18 / 1991
121	0	TEREN ADIACENT PLAJEI	2 MAI-NNS 345 Suprafata=9800 mp	2004	1,362,200.00	Legea 18 / 1991
122	0	TEREN ADIACENT PLAJEI	2 MAI-CTD 301/2 Suprafata= 19000mp	2004	2,641,000.00	Legea 18 / 1991
123	0	TEREN ADIACENT PLAJEI	2 MAI-CO 301/3 Suprafata=1300mp	2004	180,700.00	Legea 18 / 1991
124	0	TEREN INTRAVILAN	2 MAI-CENTRU DE AGREMENT 2 MAI Suprafata = 7036 mp	2010	978,004.00	HCL 34/2005

INVENTARUL BUNURILOR CARE APARTIN DOMENIULUI PRIVAT AL COMUNEI LIMANU

Nr.crt	Codul de clasificare	Denumirea bunului	Elemente de identificare	Anul dobandirii sau dupa caz al darilor in folosinta	Valoarea de inventar (lei)	Situatia juridica actuala. Denumire act de proprietate sau alte acte doveditoare.
125	0	TEREN INTRAVILAN INCINTA FOST CAP	2 MAI-STR ATELIERELOR - LOT1 N- PROP PRIVATA, S- DS V- DS, E- LOT 2, Suprafata=400mp	2004	55,600.00	Legea 18 / 1991
126	0	TEREN INTRAVILAN INCINTA FOST CAP	2 MAI-STR ATELIERELOR - LOT2 N- PROP PRIVATA, S- DS V- LOT1, E- DS, Suprafata=400mp	2004	55,600.00	Legea 18 / 1991
127	0	LOT1	2 MAI-ZONA 7 -Suprafata 400mp	2002	55,934.99	Legea 18 / 1991
128	0	LOT2	2 MAI-ZONA 7 -Suprafata 400mp	2002	55,934.99	Legea 18 / 1991
129	0	LOT3	2 MAI-ZONA 7 -Suprafata 400mp	2002	55,934.99	Legea 18 / 1991
130	0	LOT4	2 MAI-ZONA 7 -Suprafata 400mp	2002	55,934.99	Legea 18 / 1991
131	0	LOT5	2 MAI-ZONA 7 -Suprafata 400mp	2002	55,934.99	Legea 18 / 1991
132	0	LOT6	2 MAI-ZONA 7 -Suprafata 400mp	2002	55,934.99	Legea 18 / 1991
133	0	LOT7	2 MAI-ZONA7-Suprafata 400mp	2002	55,934.99	Legea 18 / 1991
134	0	LOT8	2 MAI-ZONA 7 -Suprafata 400 mp	2002	55,934.99	Legea 18 / 1991
135	0	LOT9	2 MAI-ZONA 7 -Suprafata 400 mp	2002	55,934.99	Legea 18 / 1991
136	0	LOT10	2 MAI-ZONA 7 -Suprafata 400 mp	2002	55,934.99	Legea 18 / 1991
137	0	LOT11	2 MAI-ZONA 7 -Suprafata 400 mp	2002	55,934.99	Legea 18 / 1991
138	0	LOT12	2 MAI-ZONA 7 -Suprafata 400 mp	2002	55,934.99	Legea 18 / 1991
139	0	LOT13	2 MAI-ZONA 7 -Suprafata 400 mp	2002	55,934.99	Legea 18 / 1991
140	0	LOT14	2 MAI-ZONA 7 -Suprafata 400 mp	2002	55,934.99	Legea 18 / 1991
141	0	LOT15	2 MAI-ZONA 7 -Suprafata 400 mp	2002	55,934.99	Legea 18 / 1991
142	0	LOT16	2 MAI-ZONA 7 -Suprafata 400 mp	2002	55,934.99	Legea 18 / 1991
143	0	LOT17	2 MAI-ZONA 7 -Suprafata 400 mp	2002	55,934.99	Legea 18 / 1991
144	0	LOT18	2 MAI-ZONA 7 -Suprafata 400 mp	2002	55,934.99	Legea 18 / 1991
145	0	LOT19	2 MAI-ZONA 7 -Suprafata 400 mp	2002	55,934.99	Legea 18 / 1991
146	0	LOT20	2 MAI-ZONA 7 -Suprafata 400 mp	2002	55,934.99	Legea 18 / 1991

INVENTARUL BUNURILOR CARE APARTIN DOMENIULUI PRIVAT AL COMUNEI LIMANU

Nr.crt	Codul de clasificare	Denumirea bunului	Elemente de identificare	Anul dobandirii sau dupa caz al darii in folosinta	Valoarea de inventar (lei)	Situatia juridica actuala. Denumire act de proprietate sau alte acte doveditoare.
147	0	LOT21	2 MAI-ZONA 7 -Suprafata 400 mp	2002	55,934.99	Legea 18 / 1991
148	0	LOT22	2 MAI-ZONA 7 -Suprafata 400 mp	2002	55,934.99	Legea 18 / 1991
149	0	LOT23	2 MAI-ZONA 7 -Suprafata 400 mp	2002	55,934.99	Legea 18 / 1991
150	0	LOT24	2 MAI-ZONA 7 -Suprafata 400 mp	2002	55,934.99	Legea 18 / 1991
151	0	LOT25	2 MAI-ZONA 7 -Suprafata 400 mp	2002	55,934.99	Legea 18 / 1991
152	0	LOT26	2 MAI-ZONA 7 -Suprafata 400 mp	2002	55,934.99	Legea 18 / 1991
153	0	LOT28	2 MAI-ZONA 7 -Suprafata 400 mp	2002	55,934.99	Legea 18 / 1991
154	0	LOT29	2 MAI-ZONA 7 -Suprafata 400 mp	2002	55,934.99	Legea 18 / 1991
155	0	LOT30	2 MAI-ZONA 7 -Suprafata 400 mp	2002	55,934.99	Legea 18 / 1991
156	0	LOT31	2 MAI-ZONA 7 -Suprafata 400 mp	2002	55,934.99	Legea 18 / 1991
157	0	LOT33	2 MAI-ZONA 7 -Suprafata 400 mp	2002	55,934.99	Legea 18 / 1991
158	0	LOT34	2 MAI-ZONA 7 -Suprafata 400 mp	2002	55,934.99	Legea 18 / 1991
159	0	LOT35	2 MAI-ZONA 7 -Suprafata 400 mp	2002	55,934.99	Legea 18 / 1991
160	0	LOT36	2 MAI-ZONA 7 -Suprafata 400 mp	2002	55,934.99	Legea 18 / 1991
161	0	LOT37	2 MAI-ZONA 7 -Suprafata 400 mp	2002	55,934.99	Legea 18 / 1991
162	0	LOT38	2 MAI-ZONA 7 -Suprafata 400 mp	2002	55,934.99	Legea 18 / 1991
163	0	LOT39	2 MAI-ZONA 7 -Suprafata 400 mp	2002	55,934.99	Legea 18 / 1991
164	0	LOT40	2 MAI-ZONA 7 -Suprafata 400 mp	2002	55,934.99	Legea 18 / 1991
165	0	LOT41	2 MAI-ZONA 7 -Suprafata 400 mp	2002	55,934.99	Legea 18 / 1991
166	0	LOT42	2 MAI-ZONA 7 -Suprafata 400 mp	2002	55,934.99	Legea 18 / 1991
167	0	LOT43	2 MAI-ZONA 7 -Suprafata 400 mp	2002	55,934.99	Legea 18 / 1991
168	0	LOT44	2 MAI-ZONA 7 -Suprafata 400 mp	2002	55,934.99	Legea 18 / 1991
169	0	LOT45	2 MAI-ZONA 7 -Suprafata 400 mp	2002	55,934.99	Legea 18 / 1991
170	0	LOT47	2 MAI-ZONA 7 -Suprafata 400 mp	2002	55,934.99	Legea 18 / 1991
171	0	LOT48	2 MAI-ZONA 7 -Suprafata 400 mp	2002	55,934.99	Legea 18 / 1991
172	0	LOT49	2 MAI-ZONA 7 -Suprafata 400 mp	2002	55,934.99	Legea 18 / 1991
173	0	LOT50	2 MAI-ZONA 7 -Suprafata 400 mp	2002	55,934.99	Legea 18 / 1991

INVENTARUL BUNULUI NR CARE APARTIN DOMENIULUI PRIVAT AL COMUNEI LIMANU

Nr.crt	Codul de clasificare	Denumirea bunului	Elemente de identificare	Anul dobândirii sau după caz al datii in folosinta	Valoarea de inventar (lei)	Situatia juridica actuala. Denumire act de proprietate sau alte acte doveditoare.
174	0	LOT51	2 MAI-ZONA 7 -Suprafata 400 mp	2002	55,934.99	Legea 18 / 1991
175	0	LOT52	2 MAI-ZONA 7 -Suprafata 400 mp	2002	55,934.99	Legea 18 / 1991
176	0	LOT53	2 MAI-ZONA 7 -Suprafata 400 mp	2002	55,934.99	Legea 18 / 1991
177	0	LOT54	2 MAI-ZONA 7 -Suprafata 400 mp	2002	55,934.99	Legea 18 / 1991
178	0	LOT55	2 MAI-ZONA 7 -Suprafata 400 mp	2002	55,934.99	Legea 18 / 1991
179	0	LOT56	2 MAI-ZONA 7 -Suprafata 400 mp	2002	55,934.99	Legea 18 / 1991
180	0	LOT57	2 MAI-ZONA 7 -Suprafata 400 mp	2002	55,934.99	Legea 18 / 1991
181	0	LOT58	2 MAI-ZONA 7 -Suprafata 400 mp	2002	55,934.99	Legea 18 / 1991
182	0	LOT59	2 MAI-ZONA 7 -Suprafata 400 mp	2002	55,934.99	Legea 18 / 1991
183	0	LOT60	2 MAI-ZONA 7 -Suprafata 400 mp	2002	55,934.99	Legea 18 / 1991
184	0	LOT61	2 MAI-ZONA 7 -Suprafata 400 mp	2002	55,934.99	Legea 18 / 1991
185	0	LOT62	2 MAI-ZONA 7 -Suprafata 400 mp	2002	55,934.99	Legea 18 / 1991
186	0	LOT63	2 MAI-ZONA 7 -Suprafata 400 mp	2002	55,934.99	Legea 18 / 1991
187	0	LOT64	2 MAI-ZONA 7 -Suprafata 400 mp	2002	55,934.99	Legea 18 / 1991
188	0	LOT65	2 MAI-ZONA 7 -Suprafata 400 mp	2002	55,934.99	Legea 18 / 1991
189	0	LOT66	2 MAI-ZONA 7 -Suprafata 400 mp	2002	55,934.99	Legea 18 / 1991
190	0	LOT67	2 MAI-ZONA 7 -Suprafata 400 mp	2002	55,934.99	Legea 18 / 1991
191	0	LOT68	2 MAI-ZONA 7 -Suprafata 400 mp	2002	55,934.99	Legea 18 / 1991
192	0	LOT69	2 MAI-ZONA 7 -Suprafata 400 mp	2002	55,934.99	Legea 18 / 1991
193	0	LOT70	2 MAI-ZONA 7 -Suprafata 400 mp	2002	55,934.99	Legea 18 / 1991
194	0	LOT71	2 MAI-ZONA 7 -Suprafata 400 mp	2002	55,934.99	Legea 18 / 1991
195	0	LOT72	2 MAI-ZONA 7 -Suprafata 400 mp	2002	55,934.99	Legea 18 / 1991
196	0	LOT73	2 MAI-ZONA 7 -Suprafata 400 mp	2002	55,934.99	Legea 18 / 1991
197	0	LOT74	2 MAI-ZONA 7 -Suprafata 400 mp	2002	55,934.99	Legea 18 / 1991
198	0	LOT76	2 MAI-ZONA 7 -Suprafata 400 mp	2002	55,934.99	Legea 18 / 1991
199	0	LOT77	2 MAI-ZONA 7 -Suprafata 400 mp	2002	55,934.99	Legea 18 / 1991
200	0	LOT78	2 MAI-ZONA 7 -Suprafata 400 mp	2002	55,934.99	Legea 18 / 1991

INVENTARUL BUNURILOR CARE APARTIN DOMENIULUI PRIVAT AL COMUNEI LIMANU

Nr.crt	Codul de clasificare	Denumirea bunului	Elemente de identificare	Anul dobandirii sau dupa caz al dării în folosință	Valoarea de inventar (lei)	Situatia juridica actuala. Denumire act de proprietate sau alite acte doveditoare.
201	0	LOT79	2 MAI-ZONA 7 -Suprafata 400 mp	2002	55,934.99	Legea 18 / 1991
202	0	LOT80	2 MAI-ZONA 7 -Suprafata 400 mp	2002	55,934.99	Legea 18 / 1991
203	0	LOT81	2 MAI-ZONA 7 -Suprafata 400 mp	2002	55,934.99	Legea 18 / 1991
204	0	LOT82	2 MAI-ZONA 7 -Suprafata 400 mp	2002	55,934.99	Legea 18 / 1991
205	0	LOT83	2 MAI-ZONA 7 -Suprafata 400 mp	2002	55,934.99	Legea 18 / 1991
206	0	LOT84	2 MAI-ZONA 7 -Suprafata 400 mp	2002	55,934.99	Legea 18 / 1991
207	0	LOT86	2 MAI-ZONA 7 -Suprafata 400 mp	2002	55,934.99	Legea 18 / 1991
208	0	LOT87	2 MAI-ZONA 7 -Suprafata 400 mp	2002	55,934.99	Legea 18 / 1991
209	0	LOT88	2 MAI-ZONA 7 -Suprafata 400 mp	2002	55,934.99	Legea 18 / 1991
210	0	LOT89	2 MAI-ZONA 7 -Suprafata 400 mp	2002	55,934.99	Legea 18 / 1991
211	0	LOT90	2 MAI-ZONA 7 -Suprafata 400 mp	2002	55,934.99	Legea 18 / 1991
212	0	LOT91	2 MAI-ZONA 7 -Suprafata 400 mp	2002	55,934.99	Legea 18 / 1991
213	0	TEREN INCINTA FOST CAP	HAGIENI-CC137 Suprafata=20000mp	1991	573,000.00	Legea 18 / 1991
214	0	TEREN ARABIL	HAGIENI-A134 N- DCL138, S- DCL 113, E- DCL 113, V- PS 135 Suprafata=33600mp	2010	144,480.00	Legea 18 / 1991
215	0	TEREN ARABIL INTRAVILAN	HAGIENI-A1/1 N- DE, S- A1/2, E- DS, V- DS Suprafata=5000mp	2010	143,265.15	Legea 18 / 1991
216	0	TEREN ARABIL INTRAVILAN	HAGIENI-A1/2, N-A1/1, S- ANGHELESCU ION, E- DS, V- DS Suprafata = 3287 mp	2015	94,182.51	Legea 18 / 1991
217	0	LOT1	LIMANU-ZONA 7 Suprafata=500mp	2010	20,000.00	Legea 18 / 1991
218	0	LOT2	LIMANU-ZONA 7 -Suprafata=500mp	2010	20,000.00	Legea 18 / 1991
219	0	LOT3	LIMANU-ZONA 7 -Suprafata=500mp	2010	20,000.00	Legea 18 / 1991

INVENTARUL BUNURILOR CARE APARTIN DOMENIULUI PRIVAT AL COMUNEI LIMANU

Nr.crt	Codul de clasificare	Denumirea bunului	Elemente de identificare	Anul dobandirii sau dupa caz al dării în folosință	Valoarea de inventar (lei)	Situația juridică actuală. Denumire act de proprietate sau alte acte doveditoare.
220	0	LOT4	LIMANU-ZONA 7 -Suprafata=500mp	2010	20,000.00	Legea 18 / 1991
221	0	LOT5	LIMANU-ZONA 7 -Suprafata=500mp	2010	20,000.00	Legea 18 / 1991
222	0	LOT6	LIMANU-ZONA 7 -Suprafata=500mp	2010	20,000.00	Legea 18 / 1991
223	0	LOT7	LIMANU-ZONA 7 -Suprafata=500mp	2010	20,000.00	Legea 18 / 1991
224	0	LOT8 ANL	LIMANU-ZONA 7-Suprafata=7212mp	2010	288,480.00	Legea 18 / 1991
225	0	LOT9	LIMANU-ZONA 7 -Suprafata=500mp	2010	20,000.00	Legea 18 / 1991
226	0	LOT10	LIMANU-ZONA 7 -Suprafata=500mp	2010	20,000.00	Legea 18 / 1991
227	0	LOT11	LIMANU-ZONA 7 -Suprafata=500mp	2010	20,000.00	Legea 18 / 1991
228	0	LOT12	LIMANU-ZONA 7 -Suprafata=500mp	2010	20,000.00	Legea 18 / 1991
229	0	LOT13	LIMANU-ZONA 7 -Suprafata=500mp	2010	20,000.00	Legea 18 / 1991
230	0	LOT14	LIMANU-ZONA 7 -Suprafata=500mp	2010	20,000.00	Legea 18 / 1991
231	0	LOT15	LIMANU-ZONA 7 -Suprafata=500mp	2010	20,000.00	Legea 18 / 1991
232	0	LOT16	LIMANU-ZONA 7 -Suprafata=500mp	2010	20,000.00	Legea 18 / 1991
233	0	LOT17	LIMANU-ZONA 7 -Suprafata=500mp	2010	20,000.00	Legea 18 / 1991
234	0	LOT18	LIMANU-ZONA 7 -Suprafata=500mp	2010	20,000.00	Legea 18 / 1991
235	0	LOT19	LIMANU-ZONA 7 -Suprafata=500mp	2010	20,000.00	Legea 18 / 1991
236	0	LOT20	LIMANU-ZONA 7 -Suprafata=500mp	2010	20,000.00	Legea 18 / 1991
237	0	LOT21	LIMANU-ZONA 7 -Suprafata=500mp	2010	20,000.00	Legea 18 / 1991
238	0	LOT22	LIMANU-ZONA 7 -Suprafata=500mp	2010	20,000.00	Legea 18 / 1991
239	0	LOT23	LIMANU-ZONA 7 -Suprafata=500mp	2010	20,000.00	Legea 18 / 1991
240	0	LOT24	LIMANU-ZONA 7 -Suprafata=500mp	2010	20,000.00	Legea 18 / 1991
241	0	LOT25	LIMANU-ZONA 7-Suprafata=500mp	2010	20,000.00	Legea 18 / 1991
242	0	LOT26	LIMANU-ZONA 7 -Suprafata=500mp	2010	20,000.00	Legea 18 / 1991
243	0	LOT27	LIMANU-ZONA 7 -Suprafata=500mp	2010	20,000.00	Legea 18 / 1991
244	0	LOT28	LIMANU-ZONA 7 - Suprafata = 500mp	2010	20,000.00	Legea 18 / 1991
245	0	LOT29	LIMANU-ZONA 7 -Suprafata=500mp	2010	20,000.00	Legea 18 / 1991

INVENTARUL BUNURILOR CARE APARTIN DOMENIULUI PRIVAT AL COMUNELII LIMANU

Nr.crt	Codul de clasificare	Denumirea bunului	Elemente de identificare	Anul dobândirii sau după caz al darilor în folosință	Valoarea de inventar (lei)	Situația juridică actuală. Denumire act de proprietate sau alte acte doveditoare.
246	0	PS 183/1/1	Limanu - PS 183/1/1 Suprafata =3.4676 ha Teren cu destinatia agrozootehnica.	2013	84,956.20	Legea 18 / 1991
247	0	PS 183/1	Limanu - PS 183/1 Suprafata =4.5324 ha	2010	111,043.80	Legea 18 / 1991
248	0	PS 183 / 2	Limanu - PS 183/2 Suprafata = 2.2596 ha	2010	55,360.20	Legea 18 / 1991
249	0	A 184 - TEREN ARABIL	LIMANU-A 184 - TEREN ARABIL PENTRU PASUNE CONFORM ANEXA 16-LEGEA 18/1991. Suprafata = 3.9609 ha	2010	97,042.05	Legea 18 / 1991
250	0	TEREN PTAB - ZONA IV	Limanu - Teren adiacent strada GENERAL VIRTEJAN. Suprafata = 40 mp	2017	3,280.00	Legea 18 / 1991
251	0	TEREN INTRAVILAN INCINTA FOST CAP	LIMANU-ZONA 6 CAP Lotizari teren pentru cazuri sociale (10 loturi x 350 mp/lot). Suprafata totala = 3500 mp	1991	140,000	Legea 18 / 1991
252	0	LOT1	LIMANU-ZONA 6 - TEREN IN INCINTA FOST CAP- Suprafata=400mp	1991	16,000	Legea 18 / 1991
253	0	LOT2	LIMANU-VZONA 6 - TEREN IN INCINTA FOST CAP- Suprafata=400mp	1991	16,000	Legea 18 / 1991
254	0	LOT3	LIMANU-ZONA 6 - TEREN IN INCINTA FOST CAP- Suprafata=400mp	1991	16,000	Legea 18 / 1991
255	0	LOT4	LIMANU-ZONA 6 - TEREN IN INCINTA FOST CAP- Suprafata=400mp	1991	16,000	Legea 18 / 1991
256	0	LOT5	LIMANU-ZONA 6 - TEREN IN INCINTA FOST CAP- Suprafata=400mp	1991	16,000	Legea 18 / 1991
257	0	LOT6	LIMANU-ZONA 6 - TEREN IN INCINTA FOST CAP- Suprafata=400mp	1991	16,000	Legea 18 / 1991
258	0	LOT7	LIMANU-ZONA 6 - TEREN IN INCINTA FOST CAP- Suprafata=400mp	1991	16,000	Legea 18 / 1991
259	0	LOT8	LIMANU-ZONA 6 - TEREN IN INCINTA FOST CAP- Suprafata=400mp	1991	16,000	Legea 18 / 1991
260	0	LOT9	LIMANU-ZONA 6 - TEREN IN INCINTA FOST CAP- Suprafata=400mp	1991	16,000	Legea 18 / 1991
261	0	LOT10	LIMANU-ZONA 6 - TEREN IN INCINTA FOST CAP- Suprafata=400mp	1991	16,000	Legea 18 / 1991
262	0	LOT11	LIMANU-ZONA 6 - TEREN IN INCINTA FOST CAP- Suprafata=400mp	1991	16,000	Legea 18 / 1991
263	0	LOT12	LIMANU-ZONA 6 - TEREN IN INCINTA FOST CAP- Suprafata=400mp	1991	16,000	Legea 18 / 1991
264	0	LOT13	LIMANU-ZONA 6 - TEREN IN INCINTA FOST CAP- Suprafata=400mp	1991	16,000	Legea 18 / 1991

INVENTARUL BUNULUI DE CARE APARTIN DOMENIULUI PRIVAT AL COMUNEI LIMANU

Nr.crt	Codul de clasificare	Denumirea bunului	Elemente de identificare	Anul dobândirii sau după caz al darilor în folosință	Valoarea de inventar (lei)	Situația juridică actuală. Denumire act de proprietate sau alte acte doveditoare.
265	0	LOT14	LIMANU-ZONA 6 - TEREN IN INCINTA FOST CAP- Suprafata=400mp	1991	16,000	Legea 18 / 1991
266	0	LOT15	LIMANU-ZONA 6 - TEREN IN INCINTA FOST CAP- Suprafata=400mp	1991	16,000	Legea 18 / 1991
267	0	LOT16	LIMANU-ZONA 6 - TEREN IN INCINTA FOST CAP- Suprafata=400mp	1991	16,000	Legea 18 / 1991
268	0	LOT17	LIMANU-ZONA 6 - TEREN IN INCINTA FOST CAP- Suprafata=400mp	1991	16,000	Legea 18 / 1991
269	0	LOT18	LIMANU-ZONA 6 - TEREN IN INCINTA FOST CAP- Suprafata=400mp	1991	16,000	Legea 18 / 1991
270	0	LOT19	LIMANU-ZONA 6 - TEREN IN INCINTA FOST CAP- Suprafata=400mp	1991	16,000	Legea 18 / 1991
271	0	LOT20	LIMANU-ZONA 6 - TEREN IN INCINTA FOST CAP- Suprafata=400mp	1991	16,000	Legea 18 / 1991
272	0	LOT21	LIMANU-ZONA 6 - TEREN IN INCINTA FOST CAP- Suprafata=400mp	1991	16,000	Legea 18 / 1991
273	0	LOT22	LIMANU-ZONA 6 - TEREN IN INCINTA FOST CAP- Suprafata=400mp	1991	16,000	Legea 18 / 1991
274	0	LOT23	LIMANU-ZONA 6 - TEREN IN INCINTA FOST CAP- Suprafata=400mp	1991	16,000	Legea 18 / 1991
275	0	LOT24	LIMANU-ZONA 6 - TEREN IN INCINTA FOST CAP- Suprafata=400mp	1991	16,000	Legea 18 / 1991
276	0	LOT25	LIMANU-ZONA 6 - TEREN IN INCINTA FOST CAP- Suprafata=400mp	1991	16,000	Legea 18 / 1991
277	0	LOT26	LIMANU-ZONA 6 - TEREN IN INCINTA FOST CAP- Suprafata=400mp	1991	16,000	Legea 18 / 1991
278	0	LOT27	LIMANU-ZONA 6 - TEREN IN INCINTA FOST CAP- Suprafata=400mp	1991	16,000	Legea 18 / 1991
279	0	LOT28	LIMANU-ZONA 6 - TEREN IN INCINTA FOST CAP- Suprafata=400mp	1991	16,000	Legea 18 / 1991
280	0	LOT29	LIMANU-ZONA 6 - TEREN IN INCINTA FOST CAP- Suprafata=400mp	1991	16,000	Legea 18 / 1991
281	0	LOT30	LIMANU-ZONA 6 - TEREN IN INCINTA FOST CAP- Suprafata=400mp	1991	16,000	Legea 18 / 1991
282	0	LOT31	LIMANU-ZONA 6 - TEREN IN INCINTA FOST CAP- Suprafata=400mp	1991	16,000	Legea 18 / 1991
283	0	LOT32	LIMANU-ZONA 6 - TEREN IN INCINTA FOST CAP- Suprafata=400mp	1991	16,000	Legea 18 / 1991
284	0	LOT33	LIMANU-ZONA 6 - TEREN IN INCINTA FOST CAP- Suprafata=400mp	1991	16,000	Legea 18 / 1991
285	0	LOT34	LIMANU-ZONA 6 - TEREN IN INCINTA FOST CAP- Suprafata=400mp	1991	16,000	Legea 18 / 1991
286	0	LOT35	LIMANU-ZONA 6 - TEREN IN INCINTA FOST CAP- Suprafata=400mp	1991	16,000	Legea 18 / 1991

INVENTARUL BUNURILOR CARE APARTIN DOMENIULUI PRIVAT AL COMUNELI LIMANU

Nr.crt	Codul de clasificare	Denumirea bunului	Elemente de identificare	Anul dobândirii sau după caz al darilor în folosință	Valoarea de inventar (lei)	Situația juridică actuală. Denumire act de proprietate sau alte acte doveditoare.
287	0	LOT36	LIMANU-ZONA 6 - TEREN IN INCINTA FOST CAP- Suprafata=400mp	1991	16,000	Legea 18 / 1991
288	0	LOT37	LIMANU-ZONA 6 - TEREN IN INCINTA FOST CAP- Suprafata=400mp	1991	16,000	Legea 18 / 1991
289	0	LOT38	LIMANU-ZONA 6 - TEREN IN INCINTA FOST CAP- Suprafata=400mp	1991	16,000	Legea 18 / 1991
290	0	LOT39	LIMANU-ZONA 6 - TEREN IN INCINTA FOST CAP- Suprafata=400mp	1991	16,000	Legea 18 / 1991
291	0	LOT40	LIMANU-ZONA 6 - TEREN IN INCINTA FOST CAP- Suprafata=400mp	1991	16,000	Legea 18 / 1991
292	0	LOT41	LIMANU-ZONA 6 - TEREN IN INCINTA FOST CAP- Suprafata=400mp	1991	16,000	Legea 18 / 1991
293	0	LOT42	LIMANU-ZONA 6 - TEREN IN INCINTA FOST CAP- Suprafata=400mp	1991	16,000	Legea 18 / 1991
294	0	LOT43	LIMANU-ZONA 6 - TEREN IN INCINTA FOST CAP- Suprafata=400mp	1991	16,000	Legea 18 / 1991
295	0	LOT44	LIMANU-ZONA 6 - TEREN IN INCINTA FOST CAP- Suprafata=400mp	1991	16,000	Legea 18 / 1991
296	0	LOT45	LIMANU-ZONA 6 - TEREN IN INCINTA FOST CAP- Suprafata=400mp	1991	16,000	Legea 18 / 1991
297	0	LOT46	LIMANU-ZONA 6 - TEREN IN INCINTA FOST CAP- Suprafata=400mp	1991	16,000	Legea 18 / 1991
298	0	LOT47	LIMANU-ZONA 6 - TEREN IN INCINTA FOST CAP- Suprafata=400mp	1991	16,000	Legea 18 / 1991
299	0	LOT48	LIMANU-ZONA 6 - TEREN IN INCINTA FOST CAP- Suprafata=400mp	1991	16,000	Legea 18 / 1991
300	0	LOT49	LIMANU-ZONA 6 - TEREN IN INCINTA FOST CAP- Suprafata=400mp	1991	16,000	Legea 18 / 1991
301	0	LOT50	LIMANU-ZONA 6 - TEREN IN INCINTA FOST CAP- Suprafata=400mp	1991	16,000	Legea 18 / 1991
302	0	LOT51	LIMANU-ZONA 6 - TEREN IN INCINTA FOST CAP- Suprafata=400mp	1991	16,000	Legea 18 / 1991
303	0	LOT52	LIMANU-ZONA 6 - TEREN IN INCINTA FOST CAP- Suprafata=400mp	1991	16,000	Legea 18 / 1991
304	0	LOT53	LIMANU-ZONA 6 - TEREN IN INCINTA FOST CAP- Suprafata=400mp	1991	16,000	Legea 18 / 1991
305	0	LOT54	LIMANU-ZONA 6 - TEREN IN INCINTA FOST CAP- Suprafata=400mp	1991	16,000	Legea 18 / 1991
306	0	LOT55	LIMANU-ZONA 6 - TEREN IN INCINTA FOST CAP- Suprafata=400mp	1991	16,000	Legea 18 / 1991
307	0	LOT56	LIMANU-ZONA 6 - TEREN IN INCINTA FOST CAP- Suprafata=400mp	1991	16,000	Legea 18 / 1991
308	0	LOT57	LIMANU-ZONA 6 - TEREN INCINTA FOST CAP -Suprafata=400mp	1991	16,000	Legea 18 / 1991

INVENTARUL BUNURILOR CARE APARTIN DOMENIULUI PRIVAT AL COMUNEI LIMANU

Nr.crt	Codul de clasificare	Denumirea bunului	Elemente de identificare	Anul dobandirii sau dupa caz al daril in folosinta	Valoarea de inventar (lei)	Situatia juridica actuala. Denumire act de proprietate sau alte acte doveditoare.
309	0	LOT58	LIMANU-ZONA 6 - TEREN IN INCINTA FOST CAP- Suprafata=400mp	1991	16,000	Legea 18 / 1991
310	0	LOT59	LIMANU-ZONA 6 - TEREN IN INCINTA FOST CAP- Suprafata=312mp	1991	12,480	Legea 18 / 1991
311	0	LOT60	LIMANU-ZONA 6 - TEREN IN INCINTA FOST CAP- Suprafata=312mp	1991	12,480	Legea 18 / 1991
312	0	LOT61	LIMANU-ZONA 6 - TEREN IN INCINTA FOST CAP- Suprafata= 400mp	1991	16,000	Legea 18 / 1991
313	0	LOT62	LIMANU-ZONA 6 - TEREN IN INCINTA FOST CAP- Suprafata=400mp	1991	16,000	Legea 18 / 1991
314	0	LOT63	LIMANU-ZONA 6 - TEREN INCINTA FOST CAP -Suprafata=211mp	1991	8440	Legea 18 / 1991
315	0	LOT64	LIMANU-ZONA 6 - TEREN IN INCINTA FOST CAP- Suprafata=264mp	1991	10560	Legea 18 / 1991
316	0	TEREN IN INCINTA FOST CAP	LIMANU-CC275/1 N: MANOLE ELENA E: DE279 V: MANOLE ELENA, S: COM LIMANU, Suprafata=1000 mp	1990	94,000.00	Legea 18 / 1991
317	0	TEREN IN INCINTA FOST CAP	LIMANU-275/2 N: CIOBANU ELISABETA S: COM LIMANU E: DE 279 V: MANOLE ELENA, Suprafata=2000mp	1990	188,000.00	Legea 18 / 1991
318	0	TEREN INTRAVILAN IN INCINTA FOST CAP	LIMANU-CC275/3 N: RON MOCHE S:I IBRAM ELIA SEDA V: CARJA ILEANA E: STANEMIR MARIA Suprafata = 540 mp	1990	50,760.00	Legea 18 / 1991
319	0	TEREN IN INCINTA FOST CAP	LIMANU-CC275/4 N: NEDELESCU VASILE E: RON MOCHE V: COM LIMANU S: DRUM Suprafata = 622 mp	1990	57,224.00	Legea 18 / 1991
320	0	TEREN AFERENT MAGAZIE CEREALE I	LIMANU-N- NEDELESCU VASILE,PADEA VASILE S- DRUM V- FLOREA CATALIN E- COM LIMANU Suprafata =409 mp	1990	38,446.00	Legea 18 / 1991

INVENTARUL BUNURILOR CARE APARTIN DOMENIULUI PRIVAT AL COMUNEI LIMANU

Nr.crt	Codul de clasificare	Denumirea bunului	Elemente de identificare	Anul dobândirii sau după caz al datii in folosinta	Valoarea de inventar (lei)	Situatia juridica actuala. Denumire act de proprietate sau alte acte doveditoare.
321	0	TEREN INCINTA FOST CAP	LIMANU-CC 275/5 N-Drum E-Drum V-Drum S-Ibram Elia Suprafata=2570 mp	1990	236,440.00	Legea 18 / 1991
322	0	GRAID INCINTA FOST CAP	LIMANU-N- Ibram Elia S-Drum V-Carja Elena E-Drum Suprafata= 432 mp	1990	241,488.00	Legea 18 / 1991
323	0	TEREN AFERENT MAGAZIE CEREALE II	LIMANU-N- NEDELESCU VASILE, S- DRUM V- COM LIMANU E- NEDELESCU VASILE Suprafata = 409 mp	1990	38446	Legea 18 / 1991
324	0	LOT 3	LIMANU-ZONA 1 - Suprafata=1000mp	2010	63,000	Legea 18 / 1991
325	0	LOT 14	LIMANU-ZONA 1 - Suprafata=1000mp	2010	63,000	Legea 18 / 1991
326	0	LOT 15	LIMANU-ZONA 1 - Suprafata=1000mp	2010	63,000	Legea 18 / 1991
327	0	LOT 16	LIMANU-ZONA 1 - Suprafata=1000mp	2010	63,000	Legea 18 / 1991
328	0	LOT 17	LIMANU-ZONA 1 - Suprafata=1000mp	2010	63,000	Legea 18 / 1991
329	0	LOT 20	LIMANU-ZONA1-Suprafata=1000mp	2010	63,000	Legea 18 / 1991
330	0	LOT 29	LIMANU-ZONA 1 - Suprafata=400mp	2010	25,200	Legea 18 / 1991
331	0	LOT 30	LIMANU-ZONA 1 - Suprafata=400mp	2010	32,800	Legea 18 / 1991
332	0	LOT 29	LIMANU-ZONA 2 - Suprafata=1000mp	2010	63,000	Legea 18 / 1991
333	0	LOT 52	LIMANU-ZONA 2 - Suprafata=1000mp	2010	63,000	Legea 18 / 1991
334	0	LOT 68	LIMANU-ZONA 2 - Suprafata=1000mp	2010	63,000	Legea 18 / 1991
335	0	LOT 74	LIMANU-ZONA 2 - Suprafata=1000mp	2010	63,000	Legea 18 / 1991
336	0	LOT 83	LIMANU-ZONA 2 - Suprafata=1000mp	2010	63,000	Legea 18 / 1991
337	0	LOT 88	LIMANU-ZONA 2 - Suprafata=1000mp	2010	63,000	Legea 18 / 1991
338	0	LOT 92	LIMANU-ZONA 2 - Suprafata = 1000 mp	2010	63,000	Legea 18 / 1991
339	0	LOT 93	LIMANU-ZONA 2 - Suprafata=1000mp	2010	63,000	Legea 18 / 1991
340	0	LOT ADIACENT PICHETULUI NR 5	LIMANU-ZONA 2 - Suprafata=500mp	2010	31,500	Legea 18 / 1991

INVENTARUL BUNURILOR CARE APARTIN DOMENIULUI PRIVAT AL COMUNEI LIMANU

Nr.crt	Codul de clasificare	Denumirea bunului	Elemente de identificare	Anul dobandirii sau dupa caz al dării în folosință	Valoarea de inventar (lei)	Situatia juridica actuala. Denumire act de proprietate sau alte acte doveditoare.
341	0	LOT 107	LIMANU-ZONA 2 - Suprafata=1000mp	2010	63,000	Legea 18 / 1991
342	0	LOT 111	LIMANU-ZONA 2 - Suprafata=1000mp	2010	63,000	Legea 18 / 1991
343	0	LOT 117	LIMANU-ZONA 2 - Suprafata= 1000mp	2010	63,000	Legea 18 / 1991
344	0	LOT 118	LIMANU-ZONA 2 - Suprafata= 1000mp	2010	63,000	Legea 18 / 1991
345	0	LOT 120	LIMANU-ZONA 2 - Suprafata=1000mp	2010	63,000	Legea 18 / 1991
346	0	LOT 127	LIMANU-ZONA 2 -Suprafata=1000mp	2010	63,000	Legea 18 / 1991
347	0	LOT 132	LIMANU-ZONA 2 - Suprafata=1000mp	2010	63,000	Legea 18 / 1991
348	0	LOT PV 358/19.01.2004	LIMANU-ZONA 2 - Suprafata= 440 mp	2010	27,720	Legea 18 / 1991
349	0	LOT 23	LIMANU-ZONA 3- Suprafata=675.01mp	2010	42,526	Legea 18 / 1991
350	0	LOT 37	LIMANU-ZONA 3- Suprafata=561.41mp	2010	35,369	Legea 18 / 1991
351	0	LOT48	LIMANU-ZONA 3-Suprafata= 571,77 mp	2010	36,022	Legea 18 / 1991
352	0	LOT52	LIMANU-ZONA 3-Suprafata= 612,76 mp	2010	38,604	Legea 18 / 1991
353	0	LOT53	LIMANU-ZONA 3-Suprafata= 603,30 mp	2010	38,008	Legea 18 / 1991
354	0	LOT61	LIMANU-ZONA 3-Suprafata= 677,84 mp	2010	42,704	Legea 18 / 1991
355	0	LOT 62A	LIMANU-ZONA3 -Sprafata= 662,10 mp	2010	41,712	Legea 18 / 1991
356	0	LOT 83	LIMANU-ZONA 3- Suprafata= 625.03mp	2010	39,377	Legea 18 / 1991
357	0	LOT84	LIMANU-ZONA 3-Suprafata= 640,77 mp	2010	40,369	Legea 18 / 1991
358	0	LOT 85	LIMANU-ZONA 3- Suprafata=640.77mp	2010	40,369	Legea 18 / 1991
359	0	LOT88	LIMANU-ZONA 3-Suprafata= 620,77 mp	2010	39,109	Legea 18 / 1991
360	0	LOT 94	LIMANU-ZONA 3-Suprafata= 625,03 mp	2010	39,377	Legea 18 / 1991
361	0	LOT96	LIMANU-ZONA 3-Suprafata= 610,96 mp	2010	38,490	Legea 18 / 1991
362	0	LOT 97	LIMANU-ZONA 3- Suprafata= 698.07mp	2010	43,978	Legea 18 / 1991
363	0	LOT102	LIMANU-ZONA 3-Suprafata= 677,11 mp	2010	42,658	Legea 18 / 1991
364	0	LOT105	LIMANU-ZONA 3-Suprafata= 677,11 mp	2010	42,658	Legea 18 / 1991
365	0	LOT 146	LIMANU-ZONA 3-Suprafata= 697,68 mp	2010	43,954	Legea 18 / 1991
366	0	LOT 147	LIMANU-ZONA 3 -Suprafata= 500 mp	2010	31,500	Legea 18 / 1991
367	0	LOT 150	LIMANU-ZONA 3- Suprafata= 733 mp	2010	46,179	Legea 18 / 1991

INVENTARUL BUNURILOR CARE APARTIN DOMENIULUI PRIVAT AL COMUNEI LIMANU

Nr.crt	Codul de clasificare	Denumirea bunului	Elemente de identificare	Anul dobandirii sau dupa caz al darilor in folosinta	Valoarea de inventar (lei)	Situatia juridica actuala. Denumire act de proprietate sau alte acte doveditoare.
368	0	LOT152	LIMANU-ZONA 3 - Suprafata= 752 mp	2010	47,376	Legea 18 / 1991
369	0	LOT153	LIMANU-ZONA 3-Suprafata= 775 mp	2010	48,825	Legea 18 / 1991
370	0	LOT 172	LIMANU-ZONA 3-Suprafata= 689,55 mp	2010	43,442	Legea 18 / 1991
371	0	LOT 175	LIMANU-ZONA 3-Suprafata= 487 mp	2010	30,681	Legea 18 / 1991
372	0	LOT 178	LIMANU-ZONA 3- Suprafata=545mp	2010	34,335	Legea 18 / 1991
373	0	LOT 179	LIMANU-ZONA 3- Suprafata=550mp	2010	34,650	Legea 18 / 1991
374	0	LOT 177	LIMANU-ZONA 3- Suprafata= 500 mp	2010	31,500	Legea 18 / 1991
375	0	LOT 3	LIMANU-ZONA 4 - Suprafata=500mp	2010	31,500.00	Legea 18 / 1991
376	0	LOT 4	LIMANU-ZONA 4 - Suprafata=500mp	2010	31,500.00	Legea 18 / 1991
377	0	LOT 6	LIMANU-ZONA 4 - Suprafata=500mp	2010	31,500.00	Legea 18 / 1991
378	0	LOT 7	LIMANU-ZONA 4 - Suprafata=500mp	2010	31,500.00	Legea 18 / 1991
379	0	LOT 8	LIMANU-ZONA 4 - Suprafata=500mp	2010	31,500.00	Legea 18 / 1991
380	0	LOT 9	LIMANU-ZONA 4 - Suprafata=500mp	2010	31,500.00	Legea 18 / 1991
381	0	LOT 10	LIMANU-ZONA 4 - Suprafata=500mp	2010	31,500.00	Legea 18 / 1991
382	0	LOT 10B	LIMANU-ZONA 4 - Suprafata = 500 mp	2010	31,500.00	Legea 18 / 1991
383	0	LOT 13	LIMANU-ZONA 4 - Suprafata=500mp	2010	31,500.00	Legea 18 / 1991
384	0	LOT 19	LIMANU-ZONA 4 - Suprafata=500mp	2010	31,500.00	Legea 18 / 1991
385	0	LOT 20	LIMANU-ZONA 4 - Suprafata=500mp	2010	31,500.00	Legea 18 / 1991
386	0	LOT 23	LIMANU-ZONA 4 - Suprafata=500mp	2010	31,500.00	Legea 18 / 1991
387	0	LOT 26	LIMANU-ZONA 4 - Suprafata=500mp	2010	31,500.00	Legea 18 / 1991
388	0	LOT 29	LIMANU-ZONA 4 - Suprafata=500mp	2010	31,500.00	Legea 18 / 1991
389	0	LOT 32	LIMANU-ZONA 4 - Suprafata=500mp	2010	31,500.00	Legea 18 / 1991
390	0	LOT 33	LIMANU-ZONA 4 - Suprafata=500mp	2010	31,500.00	Legea 18 / 1991
391	0	LOT 34	LIMANU-ZONA 4 - Suprafata=500mp	2010	31,500.00	Legea 18 / 1991
392	0	LOT 39	LIMANU-ZONA 4 - Suprafata=500mp	2010	31,500.00	Legea 18 / 1991
393	0	LOT 44	LIMANU-ZONA 4 - Suprafata=500mp	2010	31,500.00	Legea 18 / 1991
394	0	LOT 45	LIMANU-ZONA 4 - Suprafata=500mp	2010	31,500.00	Legea 18 / 1991

INVENTARUL BUNURILOR CARE APARTIN DOMENIULUI PRIVAT AL COMUNEI LIMANU

Nr.crt	Codul de clasificare	Denumirea bunului	Elemente de identificare	Anul dobandirii sau dupa caz al dării în folosință	Valoarea de inventar (lei)	Situatia juridica actuala. Denumire act de proprietate sau alte acte doveditoare.
395	0	LOT 50	LIMANU-ZONA 4 - Suprafata=500mp	2010	31,500.00	Legea 18 / 1991
396	0	LOT 56	LIMANU-ZONA 4 - Suprafata=500mp	2010	31,500.00	Legea 18 / 1991
397	0	LOT 62	LIMANU-ZONA 4 - Suprafata=500mp	2010	31,500.00	Legea 18 / 1991
398	0	LOT 63	LIMANU-ZONA 4 - Suprafata=500mp	2010	31,500.00	Legea 18 / 1991
399	0	LOT 64	LIMANU-ZONA 4 - Suprafata=500mp	2010	31,500.00	Legea 18 / 1991
400	0	LOT 66	LIMANU-ZONA 4 - Suprafata=500mp	2010	31,500.00	Legea 18 / 1991
401	0	LOT 70	LIMANU-ZONA 4 - Suprafata=500mp	2010	31,500.00	Legea 18 / 1991
402	0	LOT 74	LIMANU-ZONA 4 - Suprafata=500mp	2010	31,500.00	Legea 18 / 1991
403	0	LOT 76	LIMANU-ZONA 4 - Suprafata=500mp	2010	31,500.00	Legea 18 / 1991
404	0	LOT 79	LIMANU-ZONA 4 - Suprafata=500mp	2010	31,500.00	Legea 18 / 1991
405	0	LOT80	LIMANU-ZONA4-Suprafata=500mp	2010	31,500.00	Legea 18 / 1991
406	0	LOT 87	LIMANU-ZONA 4 - Suprafata=500mp	2010	31,500.00	Legea 18 / 1991
407	0	LOT 88	LIMANU-ZONA 4 - Suprafata= 500 mp	2010	31,500.00	Legea 18 / 1991
408	0	LOT 89	LIMANU-ZONA 4 - Suprafata= 500mp	2010	31,500.00	Legea 18 / 1991
409	0	LOT 92	LIMANU-ZONA 4 - Suprafata=500mp	2010	31,500.00	Legea 18 / 1991
410	0	LOT 94	LIMANU-ZONA 4 - Suprafata=500mp	2010	31,500.00	Legea 18 / 1991
411	0	LOT 96	LIMANU-ZONA 4 - Suprafata=500mp	2010	31,500.00	Legea 18 / 1991
412	0	LOT 99	LIMANU-ZONA 4 - Suprafata=500mp	2010	31,500.00	Legea 18 / 1991
413	0	LOT 101	LIMANU-ZONA 4 - Suprafata=500mp	2010	31,500.00	Legea 18 / 1991
414	0	LOT 109	LIMANU-ZONA 4 - Suprafata=500mp	2010	31,500.00	Legea 18 / 1991
415	0	LOT 110	LIMANU-ZONA 4 - Suprafata= 500 mp	2010	31,500.00	Legea 18 / 1991
416	0	LOT 111	LIMANU-ZONA 4 - Suprafata=500mp	2010	31,500.00	Legea 18 / 1991
417	0	LOT 113	LIMANU-ZONA 4 - Suprafata=500mp	2010	31,500.00	Legea 18 / 1991
418	0	LOT 114	LIMANU-ZONA 4 - Suprafata=500mp	2010	31,500.00	Legea 18 / 1991
419	0	LOT 116	LIMANU-ZONA 4 - Suprafata=500mp	2010	31,500.00	Legea 18 / 1991
420	0	LOT 117	LIMANU-ZONA 4 - Suprafata=500mp	2010	31,500.00	Legea 18 / 1991
421	0	LOT 118	LIMANU-ZONA 4 - Suprafata=500mp	2010	31,500.00	Legea 18 / 1991

INVENTARUL BUNURILOR CARE APARTIN DOMENIULUI PRIVAT AL COMUNEI LIMANU

Nr.crt	Codul de clasificare	Denumirea bunului	Elemente de identificare	Anul dobandirii sau dupa caz al daril in folosinta	Valoarea de inventar (lei)	Situatia juridica actuala. Denumire act de proprietate sau alte acte doveditoare.
422	0	LOT 119	LIMANU-ZONA 4 - Suprafata=500mp	2010	31,500.00	Legea 18 / 1991
423	0	LOT 120	LIMANU-ZONA 4 - Suprafata=500mp	2010	31,500.00	Legea 18 / 1991
424	0	LOT 121	LIMANU-ZONA 4 - Suprafata=500mp	2010	31,500.00	Legea 18 / 1991
425	0	LOT 122	LIMANU-ZONA 4 - Suprafata=500mp	2010	31,500.00	Legea 18 / 1991
426	0	LOT 123	LIMANU-ZONA 4 - Suprafata=500mp	2010	31,500.00	Legea 18 / 1991
427	0	LOT 124	LIMANU-ZONA 4 - Suprafata=500mp	2010	31,500.00	Legea 18 / 1991
428	0	LOT 126	LIMANU-ZONA 4 - Suprafata=500mp	2010	31,500.00	Legea 18 / 1991
429	0	LOT 127	LIMANU-ZONA 4 - Suprafata=500mp	2010	31,500.00	Legea 18 / 1991
430	0	LOT 130	LIMANU-ZONA 4 - Suprafata=500mp	2010	31,500.00	Legea 18 / 1991
431	0	LOT 131	LIMANU-ZONA 4 - Suprafata=500mp	2010	31,500.00	Legea 18 / 1991
432	0	LOT 132	LIMANU-ZONA 4 - Suprafata=500mp	2010	31,500.00	Legea 18 / 1991
433	0	LOT 133	LIMANU-ZONA 4 - Suprafata=500mp	2010	31,500.00	Legea 18 / 1991
434	0	LOT 135	LIMANU-ZONA 4 - Suprafata=500mp	2010	31,500.00	Legea 18 / 1991
435	0	LOT 136	LIMANU-ZONA 4 - Suprafata=500mp	2010	31,500.00	Legea 18 / 1991
436	0	LOT 137	LIMANU-ZONA 4 - Suprafata=500mp	2010	31,500.00	Legea 18 / 1991
437	0	LOT 138	LIMANU-ZONA 4 - Suprafata=500mp	2010	31,500.00	Legea 18 / 1991
438	0	LOT 139	LIMANU-ZONA 4 - Suprafata=500mp	2010	31,500.00	Legea 18 / 1991
439	0	LOT 142	LIMANU-ZONA 4 - Suprafata=500mp	2010	31,500.00	Legea 18 / 1991
440	0	LOT 143	LIMANU-ZONA 4 - Suprafata=500mp	2010	31,500.00	Legea 18 / 1991
441	0	LOT 145	LIMANU-ZONA 4 - Suprafata=500mp	2010	31,500.00	Legea 18 / 1991
442	0	LOT146	LIMANU-ZONA 4-Suprafata=500mp	2010	31,500.00	Legea 18 / 1991
443	0	LOT 148	LIMANU-ZONA 4 - Suprafata=500mp	2010	31,500.00	Legea 18 / 1991
444	0	LOT 150	LIMANU-ZONA 4 - Suprafata=500mp	2010	31,500.00	Legea 18 / 1991
445	0	LOT 151	LIMANU-ZONA 4 - Suprafata=500mp	2010	31,500.00	Legea 18 / 1991
446	0	LOT 154	LIMANU-ZONA 4 - Suprafata=500mp	2010	31,500.00	Legea 18 / 1991
447	0	LOT 155	LIMANU-ZONA 4 - Suprafata=500mp	2010	31,500.00	Legea 18 / 1991
448	0	LOT 156	LIMANU-ZONA 4 - Suprafata=500mp	2010	31,500.00	Legea 18 / 1991

INVENTARUL BUNURILOR CARE APARTIN DOMENIULUI PRIVAT AL COMUNEI LIMANU

Nr.crt	Codul de clasificare	Denumirea bunului	Elemente de identificare	Anul dobandirii sau dupa caz al darilor in folosinta	Valoarea de inventar (lei)	Situatia juridica actuala. Denumire act de proprietate sau alte acte doveditoare.
449	0	LOT 157	LIMANU-ZONA 4 - Suprafata=500mp	2010	31,500.00	Legea 18 / 1991
450	0	LOT 158	LIMANU-ZONA 4-Suprafata =500mp	2010	31,500.00	Legea 18 / 1991
451	0	LOT 164	LIMANU-ZONA 4 - Suprafata=500mp	2010	31,500.00	Legea 18 / 1991
452	0	LOT 165	LIMANU-ZONA 4-Suprafata=500mp	2010	31,500.00	Legea 18 / 1991
453	0	LOT 167	LIMANU-ZONA 4 - Suprafata=500mp	2010	31,500.00	Legea 18 / 1991
454	0	LOT 168	LIMANU-ZONA 4 - Suprafata=500mp	2010	31,500.00	Legea 18 / 1991
455	0	LOT169	LIMANU-ZONA 4-Suprafata=500mp	2010	31,500.00	Legea 18 / 1991
456	0	LOT 170	LIMANU-ZONA 4-Suprafata=500mp	2010	31,500.00	Legea 18 / 1991
457	0	LOT 171	LIMANU-ZONA 4 - Suprafata=500mp	2010	31,500.00	Legea 18 / 1991
458	0	LOT 825/1	LIMANU-ZONA 4 str.M. Sadoveanu ,Suprafata=400mp	2010	25,200.00	Legea 18 / 1991
459	0	LOT831/1	LIMANU-ZONA 4 str.Nordului-Suprafata=400mp	2010	25,200.00	Legea 18 / 1991
460	0	LOT 844/1	LIMANU-ZONA 4 str. Trifoiului-Suprafata=400mp	2010	25,200.00	Legea 18 / 1991
461	0	LOT 769/1	LIMANU-Str. Mircea Eliade -Suprafata = 400 mp	2010	25,200.00	Legea 18 / 1991
462	0	LOT24	LIMANU-ZONA 5- Suprafata= 521,67 mp	2010	42,776.94	Legea 18 / 1991
463	0	LOT35a	LIMANU-ZONA 5- Suprafata= 405,71 mp	2010	33,268.22	Legea 18 / 1991
464	0	LOT39	LIMANU-ZONA 5- Suprafata= 500,26 mp	2010	41,021.32	Legea 18 / 1991
465	0	LOT40	LIMANU-ZONA 5- Suprafata= 500,26 mp	2010	41,021.32	Legea 18 / 1991
466	0	LOT43a	LIMANU-ZONA 5- Suprafata= 482,35 mp	2010	39,552.70	Legea 18 / 1991
467	0	LOT56/1	LIMANU-ZONA 5-Suprafata =225 mp	2010	18,450.00	Legea 18 / 1991
468	0	LOT56/3	LIMANU-ZONA 5- Suprafata= 225 mp	2010	18,450.00	Legea 18 / 1991
469	0	LOT68	LIMANU-ZONA 5- Suprafata= 654,02 mp	2010	53,629.64	Legea 18 / 1991
470	0	LOT68/1	LIMANU-ZONA5 -Suprafata=500mp	2010	41,000.00	Legea 18 / 1991
471	0	LOT69 a	LIMANU-ZONA 5-Suprafata=246mp	2010	20,172.00	Legea 18 / 1991
472	0	LOT1	LIMANU-ZONA 5- Suprafata= 418.3mp	2010	34,300.60	Legea 18 / 1991
473	0	LOT2	LIMANU-ZONA 5- Suprafata= 418.3mp	2010	34,300.60	Legea 18 / 1991
474	0	LOT2a	LIMANU-ZONA 5-Suprafata =503.33 mp	2010	41,273.06	Legea 18 / 1991

INVENTARUL BUNURILOR CARE APARTIN DOMENIULUI PRIVAT AL COMUNEI LIMANU

Nr.crt	Codul de clasificare	Denumirea bunului	Elemente de identificare	Anul dobandirii sau dupa caz al darilor in folosinta	Valoarea de inventar (lei)	Situatia juridica actuala. Denumire act de proprietate sau alte acte doveditoare.
475	0	LOT3	LIMANU-ZONA 5- Suprafata= 499.9MP	2010	40,995.90	Legea 18 / 1991
476	0	LOT3a	LIMANU-ZONA 5- Suprafata=537.19 mp	2010	44,995.06	Legea 18 / 1991
477	0	LOT4	LIMANU-ZONA 5- Suprafata=501.26mp	2010	41,103.32	Legea 18 / 1991
478	0	LOT4a	LIMANU-ZONA 5- Suprafata=500 mp	2010	41,103.32	Legea 18 / 1991
479	0	LOT5	LIMANU-ZONA 5- Suprafata = 501,91 mp	2010	41,156.62	Legea 18 / 1991
480	0	LOT5a	LIMANU-ZONA 5- Suprafata= 500,78 mp	2010	41,063.96	Legea 18 / 1991
481	0	LOT6	LIMANU-ZONA 5- Suprafata=504,89mp	2010	41,400.98	Legea 18 / 1991
482	0	LOT7	LIMANU-ZONA 5- Suprafata=506.59mp	2010	41,540.38	Legea 18 / 1991
483	0	LOT8	LIMANU-ZONA 5- Suprafata= 506.92 mp	2010	41,567.44	Legea 18 / 1991
484	0	LOT9	LIMANU-ZONA 5- Suprafata= 506.27 mp	2010	41,514.14	Legea 18 / 1991
485	0	LOT 34	LIMANU-ZONA5-Suprafata= 500,15 mp	2010	41,012.30	Legea 18 / 1991
486	0	LOT 34 a	LIMANU-ZONA5-Suprafata= 500,11 mp	2010	41,012.30	Legea 18 / 1991
487	0	LOT35	LIMANU-ZONA 5- Suprafata= 484.81 mp	2010	39,754.42	Legea 18 / 1991
488	0	LOT36	LIMANU-ZONA 5- Suprafata= 368,40 mp	2010	30,208.80	Legea 18 / 1991
489	0	LOT37	LIMANU-ZONA 5- Suprafata=511,64mp	2010	41,954.48	Legea 18 / 1991
490	0	LOT38	LIMANU-ZONA 5- Suprafata = 500.26 mp	2010	41,021.32	Legea 18 / 1991
491	0	LOT41	LIMANU-ZONA 5- Suprafata=500.26mp	2010	41,021.32	Legea 18 / 1991
492	0	LOT42	LIMANU-ZONA 5- Suprafata=503.51mp	2010	41,287.82	Legea 18 / 1991
493	0	LOT43	LIMANU-ZONA 5- Suprafata=444.82mp	2010	36,475.24	Legea 18 / 1991
494	0	LOT1	LIMANU-ZONA 7 - STATIE DE EPURARE (NIST 290 / 5 , A 292/6/1/2) Suprafata =48208mp	2010	1,928,320.00	Legea 18 / 1991
495	0	LOT11	LIMANU-LIMANU-ZONA PENINSULA- Suprafata=400MP	2010	20,800.00	Legea 18 / 1991
496	0	LOT27	LIMANU-ZONA PENINSULA - Suprafata=400MP	2010	20,800.00	Legea 18 / 1991
497	0	LOT29	LIMANU-ZONA PENINSULA - Suprafata=400MP	2010	20,800.00	Legea 18 / 1991
498	0	LOT47	LIMANU - ZONA PENINSULA - Suprafata=400MP	2010	20,800.00	Legea 18 / 1991
499	0	LOT54	LIMANU - ZONA PENINSULA - Suprafata=400MP	2010	20,800.00	Legea 18 / 1991
500	0	LOT117	LIMANU - ZONA PENINSULA - Suprafata=400MP	2010	20,800.00	Legea 18 / 1991

INVENTARUL BUNURILOR CARE APARTIN DOMENIULUI PRIVAT AL COMUNEI LIMANU

Nr.crt	Codul de clasificare	Denumirea bunului	Elemente de identificare	Anul dobandirii sau dupa caz al dării în folosință	Valoarea de inventar (lei)	Situatia juridica actuala. Denumire act de proprietate sau alte acte doveditoare.
501	0	LOT146	LIMANU - ZONA PENINSULA - Suprafata=400MP	2010	20,800.00	Legea 18 / 1991
502	0	LOT153	LIMANU - ZONA PENINSULA - Suprafata=400MP	2010	20,800.00	Legea 18 / 1991
503	0	LOT169	LIMANU - ZONA PENINSULA - Suprafata=400MP	2010	20,800.00	Legea 18 / 1991
504	0	LOT172	LIMANU - ZONA PENINSULA - Suprafata=400MP	2010	20,800.00	Legea 18 / 1991
505	0	LOT173	LIMANU - ZONA PENINSULA - Suprafata=400MP	2010	20,800.00	Legea 18 / 1991
506	0	LOT198	LIMANU - ZONA PENINSULA - Suprafata=400MP	2010	20,800.00	Legea 18 / 1991
507	0	LOT199	LIMANU - ZONA PENINSULA - Suprafata=400MP	2010	20,800.00	Legea 18 / 1991
508	0	LOT201	LIMANU - ZONA PENINSULA - Suprafata=400MP	2010	20,800.00	Legea 18 / 1991
509	0	LOT236	LIMANU - ZONA PENINSULA - Suprafata=400MP	2010	20,800.00	Legea 18 / 1991
510	0	LOT242	LIMANU - ZONA PENINSULA - Suprafata=400MP	2010	20,800.00	Legea 18 / 1991
511	0	LOT262	LIMANU - ZONA PENINSULA - Suprafata=400MP	2010	20,800.00	Legea 18 / 1991
512	0	LOT272	LIMANU - ZONA PENINSULA - Suprafata=400MP	2010	20,800.00	Legea 18 / 1991
513	0	LOT279	LIMANU - ZONA PENINSULA - Suprafata=400MP	2010	20,800.00	Legea 18 / 1991
514	0	LOT280	LIMANU - ZONA PENINSULA - Suprafata=400MP	2010	20,800.00	Legea 18 / 1991
515	0	LOT281	LIMANU - ZONA PENINSULA - Suprafata=400MP	2010	20,800.00	Legea 18 / 1991
516	0	LOT283	LIMANU - ZONA PENINSULA - Suprafata=400MP	2010	20,800.00	Legea 18 / 1991
517	0	LOT284	LIMANU - ZONA PENINSULA - Suprafata=400MP	2010	20,800.00	Legea 18 / 1991
518	0	LOT291	LIMANU - ZONA PENINSULA - Suprafata=400MP	2010	20,800.00	Legea 18 / 1991
519	0	LOT292	LIMANU - ZONA PENINSULA - Suprafata=400MP	2010	20,800.00	Legea 18 / 1991
520	0	LOT293	LIMANU - ZONA PENINSULA - Suprafata=400MP	2010	20,800.00	Legea 18 / 1991
521	0	LOT1	LIMANU - ZONA PENINSULA - Suprafata=400MP	2010	20,800.00	Legea 18 / 1991
522	0	LOT2	LIMANU - ZONA PENINSULA - Suprafata=400MP	2010	20,800.00	Legea 18 / 1991
523	0	LOT3	LIMANU - ZONA PENINSULA - Suprafata=400MP	2010	20,800.00	Legea 18 / 1991
524	0	LOT4	LIMANU - ZONA PENINSULA - Suprafata=400MP	2010	20,800.00	Legea 18 / 1991
525	0	LOT5	LIMANU - ZONA PENINSULA - Suprafata=400MP	2010	20,800.00	Legea 18 / 1991
526	0	LOT6	LIMANU - ZONA PENINSULA - Suprafata=400MP	2010	20,800.00	Legea 18 / 1991
527	0	LOT7	LIMANU - ZONA PENINSULA - Suprafata=400MP	2010	20,800.00	Legea 18 / 1991

INVENTARUL BUNURILOR CARE APARTIN DOMENIULUI PRIVAT AL COMUNEI LIMANU

Nr.crt	Codul de clasificare	Denumirea bunului	Elemente de identificare	Anul dobandirii sau dupa caz al darril in folosinta	Valoarea de inventar (lei)	Situatia juridica actuala. Denumire act de proprietate sau alite acte doveditoare.
528	0	LOT8	LIMANU - ZONA PENINSULA - Suprafata=400MP	2010	20,800.00	Legea 18 / 1991
529	0	LOT9	LIMANU - ZONA PENINSULA - Suprafata=400MP	2010	20,800.00	Legea 18 / 1991
530	0	LOT10	LIMANU - ZONA PENINSULA - Suprafata=400MP	2010	20,800.00	Legea 18 / 1991
531	0	LOT12	LIMANU - ZONA PENINSULA - Suprafata=400MP	2010	20,800.00	Legea 18 / 1991
532	0	LOT13	LIMANU - ZONA PENINSULA - Suprafata=400MP	2010	20,800.00	Legea 18 / 1991
533	0	LOT14	LIMANU - ZONA PENINSULA - Suprafata=400MP	2010	20,800.00	Legea 18 / 1991
534	0	LOT15	LIMANU - ZONA PENINSULA - Suprafata=400MP	2010	20,800.00	Legea 18 / 1991
535	0	LOT16	LIMANU - ZONA PENINSULA - Suprafata=400MP	2010	20,800.00	Legea 18 / 1991
536	0	LOT17	LIMANU - ZONA PENINSULA - Suprafata=400MP	2010	20,800.00	Legea 18 / 1991
537	0	LOT18	LIMANU - ZONA PENINSULA - Suprafata=400MP	2010	20,800.00	Legea 18 / 1991
538	0	LOT19	LIMANU - ZONA PENINSULA - Suprafata=400MP	2010	20,800.00	Legea 18 / 1991
539	0	LOT20	LIMANU - ZONA PENINSULA - Suprafata=400MP	2010	20,800.00	Legea 18 / 1991
540	0	LOT21	LIMANU - ZONA PENINSULA - Suprafata=400MP	2010	20,800.00	Legea 18 / 1991
541	0	LOT22	LIMANU - ZONA PENINSULA - Suprafata=400MP	2010	20,800.00	Legea 18 / 1991
542	0	LOT23	LIMANU - ZONA PENINSULA - Suprafata=400MP	2010	20,800.00	Legea 18 / 1991
543	0	LOT24	LIMANU - ZONA PENINSULA - Suprafata=400MP	2010	20,800.00	Legea 18 / 1991
544	0	LOT25	LIMANU - ZONA PENINSULA - Suprafata=400MP	2010	20,800.00	Legea 18 / 1991
545	0	LOT26	LIMANU - ZONA PENINSULA - Suprafata=400MP	2010	20,800.00	Legea 18 / 1991
546	0	LOT27	LIMANU - ZONA PENINSULA - Suprafata=400MP	2010	20,800.00	Legea 18 / 1991
547	0	LOT28	LIMANU - ZONA PENINSULA - Suprafata=400MP	2010	20,800.00	Legea 18 / 1991
548	0	LOT30	LIMANU - ZONA PENINSULA - Suprafata=400MP	2010	20,800.00	Legea 18 / 1991
549	0	LOT31	LIMANU - ZONA PENINSULA - Suprafata=400MP	2010	20,800.00	Legea 18 / 1991
550	0	LOT32	LIMANU - ZONA PENINSULA - Suprafata=400MP	2010	20,800.00	Legea 18 / 1991
551	0	LOT33	LIMANU - ZONA PENINSULA - Suprafata=400MP	2010	20,800.00	Legea 18 / 1991
552	0	LOT34	LIMANU - ZONA PENINSULA - Suprafata=400MP	2010	20,800.00	Legea 18 / 1991
553	0	LOT35	LIMANU - ZONA PENINSULA - Suprafata=400MP	2010	20,800.00	Legea 18 / 1991
554	0	LOT36	LIMANU - ZONA PENINSULA - Suprafata=400MP	2010	20,800.00	Legea 18 / 1991

INVENTARUL BUNURILOR CARE APARTIN DOMENIULUI PRIVAT AL COMUNICII LIMANU

Nr.crt	Codul de clasificare	Denumirea bunului	Elemente de identificare	Anul dobandirii sau dupa caz al darilor in folosinta	Valoarea de inventar (lei)	Situatia juridica actuala. Denumire act de proprietate sau alte acte doveditoare.
555	0	LOT37	LIMANU - ZONA PENINSULA - Suprafata=400MP	2010	20,800.00	Legea 18 / 1991
556	0	LOT38	LIMANU - ZONA PENINSULA - Suprafata=400MP	2010	20,800.00	Legea 18 / 1991
557	0	LOT39	LIMANU - ZONA PENINSULA - Suprafata=400MP	2010	20,800.00	Legea 18 / 1991
558	0	LOT40	LIMANU - ZONA PENINSULA - Suprafata=400MP	2010	20,800.00	Legea 18 / 1991
559	0	LOT41	LIMANU - ZONA PENINSULA - Suprafata=400MP	2010	20,800.00	Legea 18 / 1991
560	0	LOT42	LIMANU - ZONA PENINSULA - Suprafata=400MP	2010	20,800.00	Legea 18 / 1991
561	0	LOT43	LIMANU - ZONA PENINSULA - Suprafata=400MP	2010	20,800.00	Legea 18 / 1991
562	0	LOT44	LIMANU - ZONA PENINSULA - Suprafata=400MP	2010	20,800.00	Legea 18 / 1991
563	0	LOT45	LIMANU - ZONA PENINSULA - Suprafata=400MP	2010	20,800.00	Legea 18 / 1991
564	0	LOT46	LIMANU - ZONA PENINSULA - Suprafata=400MP	2010	20,800.00	Legea 18 / 1991
565	0	LOT48	LIMANU - ZONA PENINSULA - Suprafata=400MP	2010	20,800.00	Legea 18 / 1991
566	0	LOT49	LIMANU - ZONA PENINSULA - Suprafata=400MP	2010	20,800.00	Legea 18 / 1991
567	0	LOT50	LIMANU - ZONA PENINSULA - Suprafata=400MP	2010	20,800.00	Legea 18 / 1991
568	0	LOT51	LIMANU - ZONA PENINSULA - Suprafata=400MP	2010	20,800.00	Legea 18 / 1991
569	0	LOT52	LIMANU - ZONA PENINSULA - Suprafata=400MP	2010	20,800.00	Legea 18 / 1991
570	0	LOT53	LIMANU - ZONA PENINSULA - Suprafata=400MP	2010	20,800.00	Legea 18 / 1991
571	0	LOT55	LIMANU - ZONA PENINSULA - Suprafata=400MP	2010	20,800.00	Legea 18 / 1991
572	0	LOT56	LIMANU - ZONA PENINSULA - Suprafata=400MP	2010	20,800.00	Legea 18 / 1991
573	0	LOT57	LIMANU-ZONA PENINSULA - Suprafata=400MP	2010	20,800.00	Legea 18 / 1991
574	0	LOT58	LIMANU-ZONA PENINSULA - Suprafata=400MP	2010	20,800.00	Legea 18 / 1991
575	0	LOT59	LIMANU-ZONA PENINSULA - Suprafata=400MP	2010	20,800.00	Legea 18 / 1991
576	0	LOT60	LIMANU-ZONA PENINSULA - Suprafata=400MP	2010	20,800.00	Legea 18 / 1991
577	0	LOT61	LIMANU-ZONA PENINSULA - Suprafata=400MP	2010	20,800.00	Legea 18 / 1991
578	0	LOT62	LIMANU-ZONA PENINSULA - Suprafata=400MP	2010	20,800.00	Legea 18 / 1991
579	0	LOT63	LIMANU-ZONA PENINSULA - Suprafata=400MP	2010	20,800.00	Legea 18 / 1991
580	0	LOT64	LIMANU-ZONA PENINSULA - Suprafata=400MP	2010	20,800.00	Legea 18 / 1991
581	0	LOT65	LIMANU-ZONA PENINSULA - Suprafata=400MP	2010	20,800.00	Legea 18 / 1991

INVENTARUL BUNURILOR CARE APARTIN DOMENIULUI PRIVAT AL COMUNEI LIMANU

Nr.crt	Codul de clasificare	Denumirea bunului	Elemente de identificare	Anul dobândirii sau după caz al dării în folosință	Valoarea de inventar (lei)	Situația juridică actuală. Denumire act de proprietate sau alte acte doveditoare.
582	0	LOT66	LIMANU-ZONA PENINSULA - Suprafata=400MP	2010	20,800.00	Legea 18 / 1991
583	0	LOT67	LIMANU-ZONA PENINSULA - Suprafata=400MP	2010	20,800.00	Legea 18 / 1991
584	0	LOT68	LIMANU-ZONA PENINSULA - Suprafata=400MP	2010	20,800.00	Legea 18 / 1991
585	0	LOT69	LIMANU-ZONA PENINSULA - Suprafata=400MP	2010	20,800.00	Legea 18 / 1991
586	0	LOT70	LIMANU-ZONA PENINSULA - Suprafata=400MP	2010	20,800.00	Legea 18 / 1991
587	0	LOT71	LIMANU-ZONA PENINSULA - Suprafata=400MP	2010	20,800.00	Legea 18 / 1991
588	0	LOT72	LIMANU-ZONA PENINSULA - Suprafata=400MP	2010	20,800.00	Legea 18 / 1991
589	0	LOT73	LIMANU-ZONA PENINSULA - Suprafata=400MP	2010	20,800.00	Legea 18 / 1991
590	0	LOT74	LIMANU-ZONA PENINSULA - Suprafata=400MP	2010	20,800.00	Legea 18 / 1991
591	0	LOT75	LIMANU-ZONA PENINSULA - Suprafata=400MP	2010	20,800.00	Legea 18 / 1991
592	0	LOT76	LIMANU-ZONA PENINSULA - Suprafata=400MP	2010	20,800.00	Legea 18 / 1991
593	0	LOT77	LIMANU-ZONA PENINSULA - Suprafata=400MP	2010	20,800.00	Legea 18 / 1991
594	0	LOT78	LIMANU-ZONA PENINSULA - Suprafata=400MP	2010	20,800.00	Legea 18 / 1991
595	0	LOT79	LIMANU-ZONA PENINSULA - Suprafata=400MP	2010	20,800.00	Legea 18 / 1991
596	0	LOT80	LIMANU-ZONA PENINSULA - Suprafata=400MP	2010	20,800.00	Legea 18 / 1991
597	0	LOT81	LIMANU-ZONA PENINSULA - Suprafata=400MP	2010	20,800.00	Legea 18 / 1991
598	0	LOT82	LIMANU-ZONA PENINSULA - Suprafata=400MP	2010	20,800.00	Legea 18 / 1991
599	0	LOT83	LIMANU-ZONA PENINSULA - Suprafata=400MP	2010	20,800.00	Legea 18 / 1991
600	0	LOT84	LIMANU-ZONA PENINSULA - Suprafata=400MP	2010	20,800.00	Legea 18 / 1991
601	0	LOT85	LIMANU-ZONA PENINSULA - Suprafata=400MP	2010	20,800.00	Legea 18 / 1991
602	0	LOT86	LIMANU-ZONA PENINSULA - Suprafata=400MP	2010	20,800.00	Legea 18 / 1991
603	0	LOT87	LIMANU-ZONA PENINSULA - Suprafata=400MP	2010	20,800.00	Legea 18 / 1991
604	0	LOT88	LIMANU-ZONA PENINSULA - Suprafata=400MP	2010	20,800.00	Legea 18 / 1991
605	0	LOT89	LIMANU-ZONA PENINSULA - Suprafata=400MP	2010	20,800.00	Legea 18 / 1991
606	0	LOT90	LIMANU-ZONA PENINSULA - Suprafata=400MP	2010	20,800.00	Legea 18 / 1991
607	0	LOT91	LIMANU-ZONA PENINSULA - Suprafata=400MP	2010	20,800.00	Legea 18 / 1991
608	0	LOT92	LIMANU-ZONA PENINSULA - Suprafata=400MP	2010	20,800.00	Legea 18 / 1991

INVENTARUL BUNURILOR CARE APARTIN DOMENIULUI PRIVAT AL COMUNEI LIMANU

Nr.crt	Codul de clasificare	Denumirea bunului	Elemente de identificare	Anul dobandirii sau dupa caz al darii in folosinta	Valoarea de inventar (lei)	Situatia juridica actuala. Denumire act de proprietate sau alte acte doveditoare.
609	0	LOT93	LIMANU-ZONA PENINSULA - Suprafata=400MP	2010	20,800.00	Legea 18 / 1991
610	0	LOT94	LIMANU-ZONA PENINSULA - Suprafata=400MP	2010	20,800.00	Legea 18 / 1991
611	0	LOT95	LIMANU-ZONA PENINSULA - Suprafata=400MP	2010	20,800.00	Legea 18 / 1991
612	0	LOT96	LIMANU-ZONA PENINSULA - Suprafata=400MP	2010	20,800.00	Legea 18 / 1991
613	0	LOT97	LIMANU-ZONA PENINSULA - Suprafata=400MP	2010	20,800.00	Legea 18 / 1991
614	0	LOT98	LIMANU-ZONA PENINSULA - Suprafata=400MP	2010	20,800.00	Legea 18 / 1991
615	0	LOT99	LIMANU-ZONA PENINSULA - Suprafata=400MP	2010	20,800.00	Legea 18 / 1991
616	0	LOT100	LIMANU-ZONA PENINSULA - Suprafata=400MP	2010	20,800.00	Legea 18 / 1991
617	0	LOT101	LIMANU-ZONA PENINSULA - Suprafata=400MP	2010	20,800.00	Legea 18 / 1991
618	0	LOT102	LIMANU-ZONA PENINSULA - Suprafata=400MP	2010	20,800.00	Legea 18 / 1991
619	0	LOT103	LIMANU-ZONA PENINSULA - Suprafata=400MP	2010	20,800.00	Legea 18 / 1991
620	0	LOT104	LIMANU-ZONA PENINSULA - Suprafata=400MP	2010	20,800.00	Legea 18 / 1991
621	0	LOT105	LIMANU-ZONA PENINSULA - Suprafata=400MP	2010	20,800.00	Legea 18 / 1991
622	0	LOT106	LIMANU-ZONA PENINSULA - Suprafata=400MP	2010	20,800.00	Legea 18 / 1991
623	0	LOT107	LIMANU-ZONA PENINSULA - Suprafata=400MP	2010	20,800.00	Legea 18 / 1991
624	0	LOT108	LIMANU-ZONA PENINSULA - Suprafata=400MP	2010	20,800.00	Legea 18 / 1991
625	0	LOT109	LIMANU-ZONA PENINSULA - Suprafata=400MP	2010	20,800.00	Legea 18 / 1991
626	0	LOT110	LIMANU-ZONA PENINSULA - Suprafata=400MP	2010	20,800.00	Legea 18 / 1991
627	0	LOT111	LIMANU-ZONA PENINSULA - Suprafata=400MP	2010	20,800.00	Legea 18 / 1991
628	0	LOT112	LIMANU-ZONA PENINSULA - Suprafata=400MP	2010	20,800.00	Legea 18 / 1991
629	0	LOT113	LIMANU-ZONA PENINSULA - Suprafata=400MP	2010	20,800.00	Legea 18 / 1991
630	0	LOT114	LIMANU-ZONA PENINSULA - Suprafata=400MP	2010	20,800.00	Legea 18 / 1991
631	0	LOT115	LIMANU-ZONA PENINSULA - Suprafata=400MP	2010	20,800.00	Legea 18 / 1991
632	0	LOT116	LIMANU-ZONA PENINSULA - Suprafata=400MP	2010	20,800.00	Legea 18 / 1991
633	0	LOT118	LIMANU-ZONA PENINSULA - Suprafata=400MP	2010	20,800.00	Legea 18 / 1991
634	0	LOT119	LIMANU-LIMANU-ZONA PENINSULA - Suprafata=400MP	2010	20,800.00	Legea 18 / 1991
635	0	LOT120	LIMANU-ZONA PENINSULA - Suprafata=400MP	2010	20,800.00	Legea 18 / 1991

INVENTARUL BUNURILOR CARE APARTIN DOMENIULUI PRIVAT AL COMUNEI LIMANU

Nr.crt	Codul de clasificare	Denumirea bunului	Elemente de identificare	Anul dobandirii sau dupa caz al dării în folosință	Valoarea de inventar (lei)	Situatia juridica actuala. Denumire act de proprietate sau alte acte doveditoare.
636	0	LOT121	LIMANU-ZONA PENINSULA - Suprafata=400MP	2010	20,800.00	Legea 18 / 1991
637	0	LOT122	LIMANU-ZONA PENINSULA - Suprafata=400MP	2010	20,800.00	Legea 18 / 1991
638	0	LOT123	LIMANU-ZONA PENINSULA - Suprafata=400MP	2010	20,800.00	Legea 18 / 1991
639	0	LOT124	LIMANU-ZONA PENINSULA - Suprafata=400MP	2010	20,800.00	Legea 18 / 1991
640	0	LOT125	LIMANU-ZONA PENINSULA - Suprafata=400MP	2010	20,800.00	Legea 18 / 1991
641	0	LOT126	LIMANU-ZONA PENINSULA - Suprafata=400MP	2010	20,800.00	Legea 18 / 1991
642	0	LOT127	LIMANU-ZONA PENINSULA - Suprafata=400MP	2010	20,800.00	Legea 18 / 1991
643	0	LOT128	LIMANU-ZONA PENINSULA - Suprafata=400MP	2010	20,800.00	Legea 18 / 1991
644	0	LOT129	LIMANU-ZONA PENINSULA - Suprafata=400MP	2010	20,800.00	Legea 18 / 1991
645	0	LOT130	LIMANU-ZONA PENINSULA - Suprafata=400MP	2010	20,800.00	Legea 18 / 1991
646	0	LOT131	LIMANU-ZONA PENINSULA - Suprafata=400MP	2010	20,800.00	Legea 18 / 1991
647	0	LOT132	LIMANU-ZONA PENINSULA - Suprafata=400MP	2010	20,800.00	Legea 18 / 1991
648	0	LOT133	LIMANU-ZONA PENINSULA - Suprafata=400MP	2010	20,800.00	Legea 18 / 1991
649	0	LOT134	LIMANU-ZONA PENINSULA - Suprafata=400MP	2010	20,800.00	Legea 18 / 1991
650	0	LOT135	LIMANU-ZONA PENINSULA - Suprafata=400MP	2010	20,800.00	Legea 18 / 1991
651	0	LOT136	LIMANU-ZONA PENINSULA - Suprafata=400MP	2010	20,800.00	Legea 18 / 1991
652	0	LOT137	LIMANU-ZONA PENINSULA - Suprafata=400MP	2010	20,800.00	Legea 18 / 1991
653	0	LOT138	LIMANU-ZONA PENINSULA - Suprafata=400MP	2010	20,800.00	Legea 18 / 1991
654	0	LOT139	LIMANU-ZONA PENINSULA - Suprafata=400MP	2010	20,800.00	Legea 18 / 1991
655	0	LOT140	LIMANU-ZONA PENINSULA - Suprafata=400MP	2010	20,800.00	Legea 18 / 1991
656	0	LOT141	LIMANU-ZONA PENINSULA - Suprafata=400MP	2010	20,800.00	Legea 18 / 1991
657	0	LOT142	LIMANU-ZONA PENINSULA - Suprafata=400MP	2010	20,800.00	Legea 18 / 1991
658	0	LOT143	LIMANU-ZONA PENINSULA - Suprafata=400MP	2010	20,800.00	Legea 18 / 1991
659	0	LOT144	LIMANU-ZONA PENINSULA - Suprafata=400MP	2010	20,800.00	Legea 18 / 1991
660	0	LOT145	LIMANU-ZONA PENINSULA - Suprafata=400MP	2010	20,800.00	Legea 18 / 1991
661	0	LOT147	LIMANU-ZONA PENINSULA - Suprafata=400MP	2010	20,800.00	Legea 18 / 1991
662	0	LOT148	LIMANU-ZONA PENINSULA - Suprafata=400MP	2010	20,800.00	Legea 18 / 1991

INVENTARUL BUNURILOR CARE APARTIN DOMENIULUI PRIVAT AL COMUNEI LIMANU

Nr.crt	Codul de clasificare	Denumirea bunului	Elemente de identificare	Anul dobandirii sau dupa caz al dării în folosință	Valoarea de inventar (lei)	Situația juridică actuală. Denumire act de proprietate sau alte acte doveditoare.
663	0	LOT149	LIMANU-ZONA PENINSULA - Suprafata=400MP	2010	20,800.00	Legea 18 / 1991
664	0	LOT150	LIMANU-ZONA PENINSULA - Suprafata=400MP	2010	20,800.00	Legea 18 / 1991
665	0	LOT151	LIMANU-ZONA PENINSULA - Suprafata=400MP	2010	20,800.00	Legea 18 / 1991
666	0	LOT152	LIMANU-ZONA PENINSULA - Suprafata=400MP	2010	20,800.00	Legea 18 / 1991
667	0	LOT154	LIMANU-ZONA PENINSULA - Suprafata=400MP	2010	20,800.00	Legea 18 / 1991
668	0	LOT155	LIMANU-ZONA PENINSULA - Suprafata=400MP	2010	20,800.00	Legea 18 / 1991
669	0	LOT156	LIMANU-ZONA PENINSULA - Suprafata=400MP	2010	20,800.00	Legea 18 / 1991
670	0	LOT157	LIMANU-ZONA PENINSULA - Suprafata=400MP	2010	20,800.00	Legea 18 / 1991
671	0	LOT158	LIMANU-ZONA PENINSULA - Suprafata=400MP	2010	20,800.00	Legea 18 / 1991
672	0	LOT159	LIMANU-ZONA PENINSULA - Suprafata=400MP	2010	20,800.00	Legea 18 / 1991
673	0	LOT160	LIMANU-ZONA PENINSULA - Suprafata=400MP	2010	20,800.00	Legea 18 / 1991
674	0	LOT161	LIMANU-ZONA PENINSULA - Suprafata=400MP	2010	20,800.00	Legea 18 / 1991
675	0	LOT162	LIMANU-ZONA PENINSULA - Suprafata=400MP	2010	20,800.00	Legea 18 / 1991
676	0	LOT163	LIMANU-ZONA PENINSULA - Suprafata=400MP	2010	20,800.00	Legea 18 / 1991
677	0	LOT164	LIMANU-ZONA PENINSULA - Suprafata=400MP	2010	20,800.00	Legea 18 / 1991
678	0	LOT165	LIMANU-ZONA PENINSULA - Suprafata=400MP	2010	20,800.00	Legea 18 / 1991
679	0	LOT166	LIMANU-ZONA PENINSULA - Suprafata=400MP	2010	20,800.00	Legea 18 / 1991
680	0	LOT167	LIMANU-ZONA PENINSULA - Suprafata=400MP	2010	20,800.00	Legea 18 / 1991
681	0	LOT168	LIMANU-ZONA PENINSULA - Suprafata=400MP	2010	20,800.00	Legea 18 / 1991
682	0	LOT170	LIMANU-ZONA PENINSULA - Suprafata=400MP	2010	20,800.00	Legea 18 / 1991
683	0	LOT171	LIMANU-ZONA PENINSULA - Suprafata=400MP	2010	20,800.00	Legea 18 / 1991
684	0	LOT174	LIMANU-ZONA PENINSULA - Suprafata=400MP	2010	20,800.00	Legea 18 / 1991
685	0	LOT175	LIMANU-ZONA PENINSULA - Suprafata=400MP	2010	20,800.00	Legea 18 / 1991
686	0	LOT176	LIMANU-ZONA PENINSULA - Suprafata=400MP	2010	20,800.00	Legea 18 / 1991
687	0	LOT177	LIMANU-ZONA PENINSULA - Suprafata=400MP	2010	20,800.00	Legea 18 / 1991
688	0	LOT178	LIMANU-ZONA PENINSULA - Suprafata=400MP	2010	20,800.00	Legea 18 / 1991
689	0	LOT179	LIMANU-ZONA PENINSULA - Suprafata=400MP	2010	20,800.00	Legea 18 / 1991

INVENTARUL BUNURILOR CARE APARTIN DOMENIULUI PRIVAT AL COMUNEI LIMANU

Nr.crt	Codul de clasificare	Denumirea bunului	Elemente de identificare	Anul dobândirii sau după caz al datilor in fotosinta	Valoarea de inventar (lei)	Situatia juridica actuala. Denumire act de proprietate sau alte acte doveditoare.
690	0	LOT180	LIMANU-ZONA PENINSULA - Suprafata=400MP	2010	20,800.00	Legea 18 / 1991
691	0	LOT181	LIMANU-ZONA PENINSULA - Suprafata=400MP	2010	20,800.00	Legea 18 / 1991
692	0	LOT182	LIMANU-ZONA PENINSULA - Suprafata=400MP	2010	20,800.00	Legea 18 / 1991
693	0	LOT183	LIMANU-ZONA PENINSULA - Suprafata=400MP	2010	20,800.00	Legea 18 / 1991
694	0	LOT184	LIMANU-ZONA PENINSULA - Suprafata=400MP	2010	20,800.00	Legea 18 / 1991
695	0	LOT185	LIMANU-ZONA PENINSULA - Suprafata=400MP	2010	20,800.00	Legea 18 / 1991
696	0	LOT186	LIMANU-ZONA PENINSULA - Suprafata=400MP	2010	20,800.00	Legea 18 / 1991
697	0	LOT187	LIMANU-ZONA PENINSULA - Suprafata=400MP	2010	20,800.00	Legea 18 / 1991
698	0	LOT188	LIMANU-ZONA PENINSULA - Suprafata=400MP	2010	20,800.00	Legea 18 / 1991
699	0	LOT189	LIMANU-ZONA PENINSULA - Suprafata=400MP	2010	20,800.00	Legea 18 / 1991
700	0	LOT190	LIMANU-ZONA PENINSULA - Suprafata=400MP	2010	20,800.00	Legea 18 / 1991
701	0	LOT191	LIMANU-ZONA PENINSULA - Suprafata=400MP	2010	20,800.00	Legea 18 / 1991
702	0	LOT192	LIMANU-ZONA PENINSULA - Suprafata=400MP	2010	20,800.00	Legea 18 / 1991
703	0	LOT193	LIMANU-ZONA PENINSULA - Suprafata=400MP	2010	20,800.00	Legea 18 / 1991
704	0	LOT194	LIMANU-ZONA PENINSULA - Suprafata=400MP	2010	20,800.00	Legea 18 / 1991
705	0	LOT195	LIMANU-ZONA PENINSULA - Suprafata=400MP	2010	20,800.00	Legea 18 / 1991
706	0	LOT196	LIMANU-ZONA PENINSULA - Suprafata=400MP	2010	20,800.00	Legea 18 / 1991
707	0	LOT197	LIMANU-ZONA PENINSULA - Suprafata=400MP	2010	20,800.00	Legea 18 / 1991
708	0	LOT200	LIMANU-ZONA PENINSULA - Suprafata=400MP	2010	20,800.00	Legea 18 / 1991
709	0	LOT202	LIMANU-ZONA PENINSULA - Suprafata=400MP	2010	20,800.00	Legea 18 / 1991
710	0	LOT203	LIMANU-ZONA PENINSULA - Suprafata=400MP	2010	20,800.00	Legea 18 / 1991
711	0	LOT204	LIMANU-ZONA PENINSULA - Suprafata=400MP	2010	20,800.00	Legea 18 / 1991
712	0	LOT205	LIMANU-ZONA PENINSULA - Suprafata=400MP	2010	20,800.00	Legea 18 / 1991
713	0	LOT206	LIMANU-ZONA PENINSULA - Suprafata=400MP	2010	20,800.00	Legea 18 / 1991
714	0	LOT207	LIMANU-ZONA PENINSULA - Suprafata=400MP	2010	20,800.00	Legea 18 / 1991
715	0	LOT208	LIMANU-ZONA PENINSULA - Suprafata=400MP	2010	20,800.00	Legea 18 / 1991
716	0	LOT209	LIMANU-ZONA PENINSULA - Suprafata=400MP	2010	20,800.00	Legea 18 / 1991

INVENTARUL BUNURILOR CARE APARTIN DOMENIULUI PRIVAT AL COMUNICII LIMANU

Nr.crt	Codul de clasificare	Denumirea bunului	Elemente de identificare	Anul dobandirii sau dupa caz al darilor in folosinta	Valoarea de inventar (lei)	Situatia juridica actuala. Denumire act de proprietate sau alte acte doveditoare.
717	0	LOT210	LIMANU-ZONA PENINSULA - Suprafata=400MP	2010	20,800.00	Legea 18 / 1991
718	0	LOT211	LIMANU-ZONA PENINSULA - Suprafata=400MP	2010	20,800.00	Legea 18 / 1991
719	0	LOT212	LIMANU-ZONA PENINSULA - Suprafata=400MP	2010	20,800.00	Legea 18 / 1991
720	0	LOT213	LIMANU-ZONA PENINSULA - Suprafata=400MP	2010	20,800.00	Legea 18 / 1991
721	0	LOT214	LIMANU-ZONA PENINSULA - Suprafata=400MP	2010	20,800.00	Legea 18 / 1991
722	0	LOT215	LIMANU-ZONA PENINSULA - Suprafata=400MP	2010	20,800.00	Legea 18 / 1991
723	0	LOT216	LIMANU-ZONA PENINSULA - Suprafata=400MP	2010	20,800.00	Legea 18 / 1991
724	0	LOT217	LIMANU-ZONA PENINSULA - Suprafata=400MP	2010	20,800.00	Legea 18 / 1991
725	0	LOT218	LIMANU-ZONA PENINSULA - Suprafata=400MP	2010	20,800.00	Legea 18 / 1991
726	0	LOT219	LIMANU-ZONA PENINSULA - Suprafata=400MP	2010	20,800.00	Legea 18 / 1991
727	0	LOT220	LIMANU-ZONA PENINSULA - Suprafata=400MP	2010	20,800.00	Legea 18 / 1991
728	0	LOT221	LIMANU-ZONA PENINSULA - Suprafata=400MP	2010	20,800.00	Legea 18 / 1991
729	0	LOT222	LIMANU-ZONA PENINSULA - Suprafata=400MP	2010	20,800.00	Legea 18 / 1991
730	0	LOT223	LIMANU-ZONA PENINSULA - Suprafata=400MP	2010	20,800.00	Legea 18 / 1991
731	0	LOT224	LIMANU-ZONA PENINSULA - Suprafata=400MP	2010	20,800.00	Legea 18 / 1991
732	0	LOT225	LIMANU-ZONA PENINSULA - Suprafata=400MP	2010	20,800.00	Legea 18 / 1991
733	0	LOT226	LIMANU-ZONA PENINSULA - Suprafata=400MP	2010	20,800.00	Legea 18 / 1991
734	0	LOT227	LIMANU-ZONA PENINSULA - Suprafata=400MP	2010	20,800.00	Legea 18 / 1991
735	0	LOT228	LIMANU-ZONA PENINSULA - Suprafata=400MP	2010	20,800.00	Legea 18 / 1991
736	0	LOT229	LIMANU-ZONA PENINSULA - Suprafata=400MP	2010	20,800.00	Legea 18 / 1991
737	0	LOT230	LIMANU-ZONA PENINSULA - Suprafata=400MP	2010	20,800.00	Legea 18 / 1991
738	0	LOT231	LIMANU-ZONA PENINSULA - Suprafata=400MP	2010	20,800.00	Legea 18 / 1991
739	0	LOT232	LIMANU-ZONA PENINSULA - Suprafata=400MP	2010	20,800.00	Legea 18 / 1991
740	0	LOT233	LIMANU-ZONA PENINSULA - Suprafata=400MP	2010	20,800.00	Legea 18 / 1991
741	0	LOT234	LIMANU-ZONA PENINSULA - Suprafata=400MP	2010	20,800.00	Legea 18 / 1991
742	0	LOT235	LIMANU-ZONA PENINSULA - Suprafata=400MP	2010	20,800.00	Legea 18 / 1991
743	0	LOT237	LIMANU-ZONA PENINSULA - Suprafata=400MP	2010	20,800.00	Legea 18 / 1991

INVENTARUL BUNURILOR CARE APARTIN DOMENIULUI PRIVAT AL COMUNEI LIMANU

Nr.crt	Codul de clasificare	Denumirea bunului	Elemente de identificare	Anul dobândirii sau după caz al darilor în folosință	Valoarea de inventar (lei)	Situația juridică actuală. Denumire act de proprietate sau alte acte doveditoare.
744	0	LOT238	LIMANU-ZONA PENINSULA - Suprafata=400MP	2010	20,800.00	Legea 18 / 1991
745	0	LOT239	LIMANU-ZONA PENINSULA - Suprafata=400MP	2010	20,800.00	Legea 18 / 1991
746	0	LOT240	LIMANU-ZONA PENINSULA - Suprafata=400MP	2010	20,800.00	Legea 18 / 1991
747	0	LOT241	LIMANU-ZONA PENINSULA - Suprafata=400MP	2010	20,800.00	Legea 18 / 1991
748	0	LOT243	LIMANU-ZONA PENINSULA - Suprafata=400MP	2010	20,800.00	Legea 18 / 1991
749	0	LOT244	LIMANU-ZONA PENINSULA - Suprafata=400MP	2010	20,800.00	Legea 18 / 1991
750	0	LOT245	LIMANU-ZONA PENINSULA - Suprafata=400MP	2010	20,800.00	Legea 18 / 1991
751	0	LOT246	LIMANU-ZONA PENINSULA - Suprafata=400MP	2010	20,800.00	Legea 18 / 1991
752	0	LOT247	LIMANU-ZONA PENINSULA - Suprafata=400MP	2010	20,800.00	Legea 18 / 1991
753	0	LOT248	LIMANU-ZONA PENINSULA - Suprafata=400MP	2010	20,800.00	Legea 18 / 1991
754	0	LOT249	LIMANU-ZONA PENINSULA - Suprafata=400MP	2010	20,800.00	Legea 18 / 1991
755	0	LOT250	LIMANU-ZONA PENINSULA - Suprafata=400MP	2010	20,800.00	Legea 18 / 1991
756	0	LOT251	LIMANU-ZONA PENINSULA - Suprafata=400MP	2010	20,800.00	Legea 18 / 1991
757	0	LOT252	LIMANU-ZONA PENINSULA - Suprafata=400MP	2010	20,800.00	Legea 18 / 1991
758	0	LOT253	LIMANU-ZONA PENINSULA - Suprafata=400MP	2010	20,800.00	Legea 18 / 1991
759	0	LOT254	LIMANU-ZONA PENINSULA - Suprafata=400MP	2010	20,800.00	Legea 18 / 1991
760	0	LOT255	LIMANU-ZONA PENINSULA - Suprafata=400MP	2010	20,800.00	Legea 18 / 1991
761	0	LOT256	LIMANU-ZONA PENINSULA - Suprafata=400MP	2010	20,800.00	Legea 18 / 1991
762	0	LOT257	LIMANU-ZONA PENINSULA - Suprafata=400MP	2010	20,800.00	Legea 18 / 1991
763	0	LOT258	LIMANU-ZONA PENINSULA - Suprafata=400MP	2010	20,800.00	Legea 18 / 1991
764	0	LOT259	LIMANU-ZONA PENINSULA - Suprafata=400MP	2010	20,800.00	Legea 18 / 1991
765	0	LOT260	LIMANU-ZONA PENINSULA - Suprafata=400MP	2010	20,800.00	Legea 18 / 1991
766	0	LOT261	LIMANU-ZONA PENINSULA - Suprafata=400MP	2010	20,800.00	Legea 18 / 1991
767	0	LOT263	LIMANU-ZONA PENINSULA - Suprafata=400MP	2010	20,800.00	Legea 18 / 1991
768	0	LOT264	LIMANU-ZONA PENINSULA - Suprafata=400MP	2010	20,800.00	Legea 18 / 1991
769	0	LOT265	LIMANU-ZONA PENINSULA - Suprafata=400MP	2010	20,800.00	Legea 18 / 1991
770	0	LOT266	LIMANU-ZONA PENINSULA - Suprafata=400MP	2010	20,800.00	Legea 18 / 1991

INVENTARUL BUNURILOR CARE APARTIN DOMENIULUI PRIVAT AL COMUNEI LIMANU

Nr.crt	Codul de clasificare	Denumirea bunului	Elemente de identificare	Anul dobandirii sau dupa caz al daril in folosinta	Valoarea de inventar (lei)	Situatia juridica actuala. Denumire act de proprietate sau alte acte doveditoare.
771	0	LOT267	LIMANU-ZONA PENINSULA - Suprafata=400MP	2010	20,800.00	Legea 18 / 1991
772	0	LOT268	LIMANU-ZONA PENINSULA - Suprafata=400MP	2010	20,800.00	Legea 18 / 1991
773	0	LOT269	LIMANU-ZONA PENINSULA - Suprafata=400MP	2010	20,800.00	Legea 18 / 1991
774	0	LOT270	LIMANU-ZONA PENINSULA - Suprafata=400MP	2010	20,800.00	Legea 18 / 1991
775	0	LOT271	LIMANU-ZONA PENINSULA - Suprafata=400MP	2010	20,800.00	Legea 18 / 1991
776	0	LOT273	LIMANU-ZONA PENINSULA - Suprafata=400MP	2010	20,800.00	Legea 18 / 1991
777	0	LOT274	LIMANU-ZONA PENINSULA - Suprafata=400MP	2010	20,800.00	Legea 18 / 1991
778	0	LOT275	LIMANU-ZONA PENINSULA - Suprafata=400MP	2010	20,800.00	Legea 18 / 1991
779	0	LOT276	LIMANU-ZONA PENINSULA - Suprafata=400MP	2010	20,800.00	Legea 18 / 1991
780	0	LOT277	LIMANU-ZONA PENINSULA - Suprafata=400MP	2010	20,800.00	Legea 18 / 1991
781	0	LOT278	LIMANU-ZONA PENINSULA - Suprafata=400MP	2010	20,800.00	Legea 18 / 1991
782	0	LOT 279	LIMANU-ZONA PENINSULA- Suprafata=400MP	2010	20,800.00	Legea 18 / 1991
783	0	LOT 281	LIMANU-ZONA PENINSULA - Suprafata =400MP	2010	20,800.00	Legea 18 / 1991
784	0	LOT282	LIMANU-ZONA PENINSULA - Suprafata=400MP	2010	20,800.00	Legea 18 / 1991
785	0	LOT283	LIMANU-ZONA PENINSULA - Suprafata=400MP	2010	20,800.00	Legea 18 / 1991
786	0	LOT 284	LIMANU-ZONA PENINSULA - Suprafata=400MP	2010	20,800.00	Legea 18 / 1991
787	0	LOT285	LIMANU-ZONA PENINSULA - Suprafata=400MP	2010	20,800.00	Legea 18 / 1991
788	0	LOT286	LIMANU-ZONA PENINSULA - Suprafata=400MP	2010	20,800.00	Legea 18 / 1991
789	0	LOT287	LIMANU-ZONA PENINSULA - Suprafata=400MP	2010	20,800.00	Legea 18 / 1991
790	0	LOT288	LIMANU-ZONA PENINSULA - Suprafata=400MP	2010	20,800.00	Legea 18 / 1991
791	0	LOT289	LIMANU-ZONA PENINSULA - Suprafata=400MP	2010	20,800.00	Legea 18 / 1991
792	0	LOT290	LIMANU-ZONA PENINSULA - Suprafata=400MP	2010	20,800.00	Legea 18 / 1991
793	0	LOT291	ZONA PENINSULA - Suprafata=400MP	2010	20,800.00	Legea 18 / 1991
794	0	LOT292	ZONA PENINSULA - Suprafata=400MP	2010	20,800.00	Legea 18 / 1991

INVENTARUL BUNURILOR CARE APARTIN DOMENIULUI PRIVAT AL COMUNEI LIMANU

Nr.crt	Codul de clasificare	Denumirea bunului	Elemente de identificare	Anul dobândirii sau după caz al dării în folosință	Valoarea de inventar (lei)	Situația juridică actuală. Denumire act de proprietate sau alte acte doveditoare.
795	0	TEREN INTRAVILAN	LIMANU-Nst 295/4, lot.300 N- Lacul Mangalia E-Lot,nr. 296 V- Taluz S- De Suprafata= 6871 mp	2010	563,442.00	Legea 18 / 1991
796	0	TEREN INTRAVILAN	LIMANU-Nst 295/4, Suprafata= 1418 mp	2010	116,276.00	Legea 18 / 1991
797	0	TEREN INTRAVILAN	LIMANU-Nst 295/4 N- Com. Limanu S-Com.Limanu E-Com. Limanu V- Lacul Mangalia Suprafata= 19987 mp	2010	1,638,934.00	Legea 18 / 1991
798	0	LOT293	LIMANU-ZONA PENINSULA - Suprafata=400MP	2010	20,800.00	Legea 18 / 1991
799	0	TEREN NEPRODUCTIV	LIMANU-NST 290/4-PENINSULA MICA - Suprafata=72,100mp	2010	5,912,200.00	Legea 18 / 1991
800	0	TEREN NEPRODUCTIV	LIMANU-NST290/5/1 -Suprafata=1432 mp	2010	117,424.00	Legea 18 / 1991
801	0	TEREN ARABIL	LIMANU-A324 Suprafata=1600 mp	2010	3,920.00	Legea 18 / 1991
802	0	TEREN NEPRODUCTIV	LIMANU-PENINSULA SUD,Strada MARINA PARC, Nr.2, Suprafata=2765mp	2010	226,730.00	Legea 18 / 1991
803	0	PLATFORMA BETONATA	LIMANU-TEREN ADJACENT DMHI - Suprafata= 1255 mp	2010	57,500.00	Legea 18 / 1991
804	0	TEREN NEPRODUCTIV	LIMANU-NST 181/2 N-Lacul Mangalia S-Intravilan Limanu E- NST 290/5 V-PS 183/3 Suprafata= 132000 mp	1990	323,400.00	Legea 18 / 1991
805	0	TEREN INTRAVILAN COMUNA LIMANU	LIMANU-NST295/4, LOT 300 N:LACUL MANGALIA, E: LOT 296 V: TALUZ S: DE, CTR MARINA PARC, ASOCIERE CU BLACK SEA MAGIC SRL, Suprafata= 6871 mp	2010	563,442.00	Legea 18 / 1991

INVENTARUL BUNURILOR CARE APARTIN DOMENIULUI PRIVAT AL COMUNEI LIMANU

Nr.crt	Codul de clasificare	Denumirea bunului	Elemente de identificare	Anul dobândirii sau după caz al datii in folosinta	Valoarea de Inventar (lei)	Situatia juridica actuala. Denumire act de proprietate sau alte acte doveditoare.
806	0	TEREN INTRAVILAN COMUNA LIMANU	LIMANU-NST 295/4 CTR MARINA PARC, ASOCIERE CU BLACK SEA MAGIC SRL Suprafata= 1418 mp	2010	116,276.00	Legea 18 / 1991
807	0	TEREN INTRAVILAN COM LIMANU	LIMANU-NST 295/4 N:, S, E COM LIMANU V: LACUL MANGALIA CTR MARINA PARC, ASOCIERE CU BLACK SEA MAGIC SRL, Suprafata= 19987 mp	2010	1,638,934.00	Legea 18 / 1991
808	0	TEREN COINDIVIZA AP 16	LIMANU-Ap.nr.16.Suprafata=11.26 mp	2007	1,058.44	Legea 18 / 1991
809	0	TEREN AFERENT CLADIRII DE LOCUIT	LIMANU-CC 385/1, Suprafata= 402,77 mp	1996	37,860.38	Legea 18 / 1991
810	0	TEREN INTRAVILAN	LIMANU-CC385/3, Suprafata= 3800 mp	1996	311,600.00	Legea 18 / 1991
811	0	TEREN NEPRODUCTIV	LIMANU-PS 170/1-CONCESIONAT, Suprafata= 5000 mp	2010	51,739.80	Legea 18 / 1991
812	0	TEREN ARABIL EXTRAVILAN	LIMANU-A273/1/68 N: A273/1/50 E: DE269, S: A273/1/51 V: A273/1/49 -Suprafata= 400 mp	2010	4,927.60	Legea 18 / 1991
813	0	TEREN INTRAVILAN ARABIL	LIMANU-A1336, N-STR SALSIEI, E- MIHALEA MARIAN, S- GUSTIN NICOLAE, V- MIHALEA NICOLAE, Suprafata= 115 mp	2017	5,175.00	Legea 18 / 1991
814	1.6.4	MAGAZIE CEREALE I	LIMANU-CONSTRUCTIE DIN PIATRA TIP P, incinta CAP LIMANU N- NEDESCU VASILE / BADEA VASILE S- DRUM V- FLOREA CATALIN E- COM LIMANU, Suprafata= 500 mp	1990	136,200.00	Legea 18 / 1991
815	1.6.4	MAGAZIE CEREALE II	LIMANU-CONSTRUCTIE DIN PIATRA TIP P, N- NEDESCU VASILE, S- DRUM V- COM LIMANU E- NEDESCU VASILE, Suprafata= 561 mp	1990	136,200.00	Legea 18 / 1991
816	1.6.4	APARTAMENT	LIMANU-Strada Bradului NR16, Suprafata=40,74 mp	1990	64,737.00	Legea 18 / 1991

INVENTARUL BUNURILOR CARE APARTIN DOMENIULUI PRIVAT AL COMUNEI LIMANU

Nr.crt	Codul de clasificare	Denumirea bunului	Elemente de identificare	Anul dobândirii sau după caz al datilor in folosinta	Valoarea de inventar (lei)	Situatia juridica actuala. Denumire act de proprietate sau alte acte doveditoare.
817	1.6.4	TEREN EXTRAVILAN	LIMANU-A 101/3/34 N-A 101/3/24:A 101/3/25 S-De 38 E- Dragos Aneta V- Ciobanel Vasile Suprafata= 10.000 mp	1990	24,500.00	Legea 18 / 1991
818	1.6.4	CLADIRE LOCUIT	LIMANU-Adresa N- COMUNA LIMANU S-COMUNA LIMANU E-COMUNA LIMANU V-TANASACHE COMINA Suprafata= 149,68 mp	1996	97,800.00	Legea 18 / 1991
819	1.6.4	TEREN ARABIL EXTRAVILAN	LIMANU- A 281/29 N-DE 281/1 E-A281/13 V-DE 279 S-DE 281/1 Suprafata = 5000 mp	1990	12,250.00	Legea 18 / 1991
820	0	TEREN ADJACENT PLAJEI	VAMA VECHЕ-NG1475 Suprafata= 9154mp	2011	1,272,406.00	Legea 18 / 1991
821	0	TEREN ADJACENT PLAJEI	VAMA VECHЕ-NST 481 Suprafata= 6690mp	2011	929,910.00	Legea 18 / 1991
822	0	TEREN INTRAVILAN	VAMA VECHЕ-TEREN INTRAVILAN ; A467/3/3/17 Suprafata= 5825mp N- DRUM DE ACCES S - DRUM DE ACCES E- PROPRIETATE PARTICULARA V-DRUM DE ACCES	2010	809,675.00	Legea 18 / 1991
823	0	TEREN INTRAVILAN	VAMA VECHЕ-A467/3/3/1/1 Suprafata= 2839mp	2010	394,621.00	Legea 18 / 1991
824	0	TEREN AFERENT CLADIRE MAPN	VAMA VECHЕ- SOLA A 467 Suprafata= 1500mp N- STRADA PESCARUSULUI S-PROPRIETATE PRIVATA E-DRUM V-HELTIANU PETRACHE	2003	208,500.00	Legea 18 / 1991
825	0	REZERVA TEREN	VAMA VECHЕ- A448/2/27 Suprafata= 3028mp	2017	420,892.00	Legea 18 / 1991
826	0	TEREN INTRAVILAN	VAMA VECHЕ-TEREN INTRAVILAN ADJACENT STRAZII ION CREANGA . Suprafata= 100mp	2004	13,900.00	Legea 18 / 1991
827	0	TEREN INTRAVILAN STR MIHAI KOGALNICEANU NR 38A	VAMA VECHЕ-Suprafata= 500mp	2010	69,500.00	Legea 18 / 1991

INVENTARUL BUNURILOR CARE APARTIN DOMENIULUI PRIVAT AL COMUNEI LIMANU

Nr.crt	Codul de clasificare	Denumirea bunului	Elemente de identificare	Anul dobândirii sau după caz al datii în folosinta	Valoarea de inventar (lei)	Situatia juridica actuala. Denumire act de proprietate sau alte acte doveditoare.
828	0	TEREN SITUAT IN PCTF VAMA VECHE	VAMA VECHE-CC 479, Suprafata= 4500mp	2005	625,500.00	Legea 18 / 1991
829	0	TEREN ARABIL INTRAVILAN	VAMA VECHE-A 467/3/5/2 - Suprafata=6305 mp N- A 474/4 S-DE E-A 474 V- A 474	2010	876,395.00	Legea 18 / 1991
830	0	TEREN INTRAVILAN	VAMA VECHE-LOT 56, 57, 58 - Suprafata= 1118 mp	2013	155,402.00	Legea 18 / 1991
831	0	TEREN CTD 476	VAMA VECHE-CTD 476- Suprafata= 9250 mp	2010	1,285,750.00	Legea 18 / 1991
832	0	LOT 2 a	VAMA VECHE-ZONA 3- Suprafata= 400 mp	1999	55,600.00	Legea 18 / 1991
833	0	LOT4a	VAMA VECHE-ZONA 3- Suprafata= 400 mp	1999	55,600.00	Legea 18 / 1991
834	0	LOT10a	VAMA VECHE-ZONA 3- Suprafata= 400 mp	1999	55,600.00	Legea 18 / 1991
835	0	LOT17a	VAMA VECHE-ZONA 3- Suprafata= 400 mp	1999	55,600.00	Legea 18 / 1991
836	0	LOT 2	VAMA VECHE-ZONA 1- Suprafata= 400mp	1999	55,600.00	Legea 18 / 1991
837	0	LOT1	VAMA VECHE-ZONA PUJERNITA- Suprafata 400 mp	1999	55,600.00	Legea 18 / 1991
838	0	LOT2	VAMA VECHE-ZONA PUJERNITA- Suprafata 400 mp	1999	55,600.00	Legea 18 / 1991
839	0	LOT3	VAMA VECHE-ZONA PUJERNITA- Suprafata 400 mp	1999	55,600.00	Legea 18 / 1991
840	0	LOT4	VAMA VECHE-ZONA PUJERNITA- Suprafata 400 mp	1999	55,600.00	Legea 18 / 1991
841	0	LOT5	VAMA VECHE-ZONA PUJERNITA- Suprafata 400 mp	1999	55,600.00	Legea 18 / 1991
842	0	LOT6	VAMA VECHE-ZONA PUJERNITA- Suprafata 400 mp	1999	55,600.00	Legea 18 / 1991
843	0	LOT7	VAMA VECHE-ZONA PUJERNITA- Suprafata 400 mp	1999	55,600.00	Legea 18 / 1991
844	0	LOT8	VAMA VECHE-ZONA PUJERNITA- Suprafata 400 mp	1999	55,600.00	Legea 18 / 1991
845	0	LOT9	VAMA VECHE-ZONA PUJERNITA- Suprafata 400 mp	1999	55,600.00	Legea 18 / 1991
846	0	LOT10	VAMA VECHE-ZONA PUJERNITA- Suprafata 400 mp	1999	55,600.00	Legea 18 / 1991
847	0	LOT12	VAMA VECHE-ZONA PUJERNITA- Suprafata 400 mp	1999	55,600.00	Legea 18 / 1991
848	0	LOT14	VAMA VECHE-ZONA PUJERNITA- Suprafata 400 mp	1999	55,600.00	Legea 18 / 1991
849	0	LOT15	VAMA VECHE-ZONA PUJERNITA- Suprafata 400 mp	1999	55,600.00	Legea 18 / 1991
850	0	LOT16	VAMA VECHE-ZONA PUJERNITA- Suprafata 400 mp	1999	55,600.00	Legea 18 / 1991
851	0	LOT18	VAMA VECHE-ZONA PUJERNITA- Suprafata 400 mp	1999	55,600.00	Legea 18 / 1991
852	0	LOT19	VAMA VECHE-ZONA PUJERNITA- Suprafata 400 mp	1999	55,600.00	Legea 18 / 1991

INVENTARUL BUNURILOR CARE APARTIN DOMENIULUI PRIVAT AL COMUNEI LIMANU

Nr.crt	Codul de clasificare	Denumirea bunului	Elemente de identificare	Anul dobândirii sau după caz al datii in folosinta	Valoarea de inventar (lei)	Situatia juridica actuala. Denumire act de proprietate sau alte acte doveditoare.
853	0	LOT20	VAMA VECHЕ-ZONA PUERNITA- Suprafata 400 mp	1999	55,600.00	Legea 18 / 1991
854	0	LOT21	VAMA VECHЕ-ZONA PUERNITA- Suprafata 400 mp	1999	55,600.00	Legea 18 / 1991
855	0	LOT22	VAMA VECHЕ-ZONA PUERNITA- Suprafata 400 mp	1999	55,600.00	Legea 18 / 1991
856	0	LOT23	VAMA VECHЕ-ZONA PUERNITA- Suprafata 400 mp	1999	55,600.00	Legea 18 / 1991
857	0	LOT26	VAMA VECHЕ-ZONA PUERNITA- Suprafata 400 mp	1999	55,600.00	Legea 18 / 1991
858	0	LOT28	VAMA VECHЕ-ZONA PUERNITA- Suprafata 400 mp	1999	55,600.00	Legea 18 / 1991
859	0	LOT29	VAMA VECHЕ-ZONA PUERNITA- Suprafata 400 mp	1999	55,600.00	Legea 18 / 1991
860	0	LOT30	VAMA VECHЕ-ZONA PUERNITA- Suprafata 400 mp	1999	55,600.00	Legea 18 / 1991
861	0	LOT31	VAMA VECHЕ-ZONA PUERNITA- Suprafata 400 mp	1999	55,600.00	Legea 18 / 1991
862	0	LOT32	VAMA VECHЕ-ZONA PUERNITA- Suprafata 400 mp	1999	55,600.00	Legea 18 / 1991
863	0	LOT33	VAMA VECHЕ-ZONA PUERNITA- Suprafata 400 mp	1999	55,600.00	Legea 18 / 1991
864	0	LOT34	VAMA VECHЕ-ZONA PUERNITA- Suprafata 400 mp	1999	55,600.00	Legea 18 / 1991
865	0	LOT35	VAMA VECHЕ-ZONA PUERNITA- Suprafata 400 mp	1999	55,600.00	Legea 18 / 1991
866	0	LOT36	VAMA VECHЕ-ZONA PUERNITA- Suprafata 400 mp	1999	55,600.00	Legea 18 / 1991
867	0	LOT37	VAMA VECHЕ-ZONA PUERNITA- Suprafata 400 mp	1999	55,600.00	Legea 18 / 1991
868	0	LOT38	VAMA VECHЕ-ZONA PUERNITA- Suprafata 400 mp	1999	55,600.00	Legea 18 / 1991
869	0	LOT39	VAMA VECHЕ-ZONA PUERNITA- Suprafata 400 mp	1999	55,600.00	Legea 18 / 1991
870	0	LOT40	VAMA VECHЕ-ZONA PUERNITA- Suprafata 400 mp	1999	55,600.00	Legea 18 / 1991
871	0	LOT41	VAMA VECHЕ-ZONA PUERNITA- Suprafata 400 mp	1999	55,600.00	Legea 18 / 1991
872	0	LOT42	VAMA VECHЕ-ZONA PUERNITA- Suprafata 400 mp	1999	55,600.00	Legea 18 / 1991
873	0	LOT43	VAMA VECHЕ-ZONA PUERNITA- Suprafata 400 mp	1999	55,600.00	Legea 18 / 1991
874	0	LOT44	VAMA VECHЕ-ZONA PUERNITA- Suprafata 400 mp	1999	55,600.00	Legea 18 / 1991
875	0	LOT45	VAMA VECHЕ-ZONA PUERNITA- Suprafata 400 mp	1999	55,600.00	Legea 18 / 1991
876	0	LOT46	VAMA VECHЕ-ZONA PUERNITA- Suprafata 400 mp	1999	55,600.00	Legea 18 / 1991
877	0	LOT48	VAMA VECHЕ-ZONA PUERNITA- Suprafata 400 mp	1999	55,600.00	Legea 18 / 1991
878	0	LOT49	VAMA VECHЕ-ZONA PUERNITA- Suprafata 400 mp	1999	55,600.00	Legea 18 / 1991
879	0	LOT50	VAMA VECHЕ-ZONA PUERNITA- Suprafata 400 mp	1999	55,600.00	Legea 18 / 1991

INVENTARUL BUNURILOR CARE APARTIN DOMENIULUI PRIVAT AL COMUNEI LIMANU

Nr.crt	Codul de clasificare	Denumirea bunului	Elemente de identificare	Anul dobândirii sau după caz al darilor în falsă	Valoarea de Inventar (lei)	Situația juridică actuală. Denumire act de proprietate sau alte acte doveditoare.
880	0	LOT51	VAMA VECE-ZONA PUERNITA- Suprafata 400 mp	1999	55,600.00	Legea 18 / 1991
881	0	LOT52	VAMA VECE-ZONA PUERNITA- Suprafata 400 mp	1999	55,600.00	Legea 18 / 1991
882	0	LOT53	VAMA VECE-ZONA PUERNITA- Suprafata 400 mp	1999	55,600.00	Legea 18 / 1991
883	0	LOT54	VAMA VECE-ZONA PUERNITA- Suprafata 400 mp	1999	55,600.00	Legea 18 / 1991
884	0	LOT55	VAMA VECE-ZONA PUERNITA- Suprafata 400 mp	1999	55,600.00	Legea 18 / 1991
885	0	LOT56	VAMA VECE-ZONA PUERNITA- Suprafata 400 mp	1999	55,600.00	Legea 18 / 1991
886	0	LOT57	VAMA VECE-ZONA PUERNITA- Suprafata 400 mp	1999	55,600.00	Legea 18 / 1991
887	0	LOT58	VAMA VECE-ZONA PUERNITA- Suprafata 400 mp	1999	55,600.00	Legea 18 / 1991
888	0	LOT59	VAMA VECE-ZONA PUERNITA- Suprafata 400 mp	1999	55,600.00	Legea 18 / 1991
889	0	LOT60	VAMA VECE-ZONA PUERNITA- Suprafata 400 mp	1999	55,600.00	Legea 18 / 1991
890	0	LOT61	VAMA VECE-ZONA PUERNITA- Suprafata 400 mp	1999	55,600.00	Legea 18 / 1991
891	0	LOT62	VAMA VECE-ZONA PUERNITA- Suprafata 400 mp	1999	55,600.00	Legea 18 / 1991
892	0	LOT63	VAMA VECE-ZONA PUERNITA- Suprafata 400 mp	1999	55,600.00	Legea 18 / 1991
893	0	LOT64	VAMA VECE-ZONA PUERNITA- Suprafata 400 mp	1999	55,600.00	Legea 18 / 1991
894	0	LOT65	VAMA VECE-ZONA PUERNITA- Suprafata 400 mp	1999	55,600.00	Legea 18 / 1991
895	0	LOT66	VAMA VECE-ZONA PUERNITA- Suprafata 400 mp	1999	55,600.00	Legea 18 / 1991
896	0	LOT67	VAMA VECE-ZONA PUERNITA- Suprafata 400 mp	1999	55,600.00	Legea 18 / 1991
897	0	LOT68	VAMA VECE-ZONA PUERNITA- Suprafata 400 mp	1999	55,600.00	Legea 18 / 1991
898	0	LOT69	VAMA VECE-ZONA PUERNITA- Suprafata 400 mp	1999	55,600.00	Legea 18 / 1991
899	0	LOT70	VAMA VECE-ZONA PUERNITA- Suprafata 400 mp	1999	55,600.00	Legea 18 / 1991
900	0	LOT72	VAMA VECE-ZONA PUERNITA- Suprafata 400 mp	1999	55,600.00	Legea 18 / 1991
901	0	LOT73	VAMA VECE-ZONA PUERNITA- Suprafata 400 mp	1999	55,600.00	Legea 18 / 1991
902	0	LOT74	VAMA VECE-ZONA PUERNITA- Suprafata 400 mp	1999	55,600.00	Legea 18 / 1991
903	0	LOT75	VAMA VECE-ZONA PUERNITA- Suprafata 400 mp	1999	55,600.00	Legea 18 / 1991
904	0	LOT76	VAMA VECE-ZONA PUERNITA- Suprafata 400 mp	1999	55,600.00	Legea 18 / 1991
905	0	LOT78	VAMA VECE-ZONA PUERNITA- Suprafata 400 mp	1999	55,600.00	Legea 18 / 1991
906	0	LOT79	VAMA VECE-ZONA PUERNITA- Suprafata 400 mp	1999	55,600.00	Legea 18 / 1991

INVENTARUL BUNURILOR CARE APARTIN DOMENIULUI PRIVAT AL COMUNEI LIMANU

Nr.crt	Codul de clasificare	Denumirea bunului	Elemente de identificare	Anul dobandirii sau dupa caz al dării în folosință	Valoarea de inventar (lei)	Situația juridică actuală. Denumire act de proprietate sau alte acte doveditoare.
907	0	LOT81	VAMA VECHÉ-ZONA PUERNITA- Suprafata 400 mp	1999	55,600.00	Legea 18 / 1991
908	0	LOT84	VAMA VECHÉ-ZONA PUERNITA- Suprafata 400 mp	1999	55,600.00	Legea 18 / 1991
909	0	LOT85	VAMA VECHÉ-ZONA PUERNITA- Suprafata 400 mp	1999	55,600.00	Legea 18 / 1991
910	0	LOT86	VAMA VECHÉ-ZONA PUERNITA- Suprafata 400 mp	1999	55,600.00	Legea 18 / 1991
911	0	LOT87	VAMA VECHÉ-ZONA PUERNITA- Suprafata 400 mp	1999	55,600.00	Legea 18 / 1991
912	0	LOT88	VAMA VECHÉ-ZONA PUERNITA- Suprafata 400 mp	1999	55,600.00	Legea 18 / 1991
913	0	LOT89	VAMA VECHÉ-ZONA PUERNITA- Suprafata 400 mp	1999	55,600.00	Legea 18 / 1991
914	0	LOT90	VAMA VECHÉ-ZONA PUERNITA- Suprafata 400 mp	1999	55,600.00	Legea 18 / 1991
915	0	LOT91	VAMA VECHÉ-ZONA PUERNITA- Suprafata 400 mp	1999	55,600.00	Legea 18 / 1991
916	0	LOT92	VAMA VECHÉ-ZONA PUERNITA- Suprafata 400 mp	1999	55,600.00	Legea 18 / 1991
917	0	LOT93	VAMA VECHÉ-ZONA PUERNITA- Suprafata 400 mp	1999	55,600.00	Legea 18 / 1991
918	0	LOT94	VAMA VECHÉ-ZONA PUERNITA- Suprafata 400 mp	1999	55,600.00	Legea 18 / 1991
919	0	LOT95	VAMA VECHÉ-ZONA PUERNITA- Suprafata 400 mp	1999	55,600.00	Legea 18 / 1991
920	0	LOT96	VAMA VECHÉ-ZONA PUERNITA- Suprafata 400 mp	1999	55,600.00	Legea 18 / 1991
921	0	LOT97	VAMA VECHÉ-ZONA PUERNITA- Suprafata 400 mp	1999	55,600.00	Legea 18 / 1991
922	0	LOT98	VAMA VECHÉ-ZONA PUERNITA- Suprafata 400 mp	1999	55,600.00	Legea 18 / 1991
923	0	LOT99	VAMA VECHÉ-ZONA PUERNITA- Suprafata 400 mp	1999	55,600.00	Legea 18 / 1991
924	0	LOT100	VAMA VECHÉ-ZONA PUERNITA- Suprafata 400 mp	1999	55,600.00	Legea 18 / 1991
925	0	LOT101	VAMA VECHÉ-ZONA PUERNITA- Suprafata 400 mp	1999	55,600.00	Legea 18 / 1991
926	0	LOT102	VAMA VECHÉ-ZONA PUERNITA- Suprafata 400 mp	1999	55,600.00	Legea 18 / 1991
927	0	LOT103	VAMA VECHÉ-ZONA PUERNITA- Suprafata 400 mp	1999	55,600.00	Legea 18 / 1991
928	0	LOT104	VAMA VECHÉ-ZONA PUERNITA- Suprafata 400 mp	1999	55,600.00	Legea 18 / 1991
929	0	LOT105	VAMA VECHÉ-ZONA PUERNITA- Suprafata 400 mp VAMA VECHÉ-	1999	55,600.00	Legea 18 / 1991
930	0	LOT106	VAMA VECHÉ-ZONA PUERNITA- Suprafata 400 mp	1999	55,600.00	Legea 18 / 1991
931	0	LOT110	VAMA VECHÉ-ZONA PUERNITA- Suprafata 400 mp	1999	55,600.00	Legea 18 / 1991
932	0	LOT111	VAMA VECHÉ-ZONA PUERNITA- Suprafata 400 mp	1999	55,600.00	Legea 18 / 1991
933	0	LOT112	VAMA VECHÉ-ZONA PUERNITA- Suprafata 400 mp	1999	55,600.00	Legea 18 / 1991

INVENTARUL BUNURILOR CARE APARTIN DOMENIULUI PRIVAT AL COMUNEI LIMANU

Nr.crt	Codul de clasificare	Denumirea bunului	Elemente de identificare	Anul dobândirii sau după caz al datii în folosință	Valoarea de Inventar (lei)	Situația juridică actuală. Denumire act de proprietate sau alte acte doveditoare.
934	0	LOT113	VAMA VECHE-ZONA PUIERNITA- Suprafata 400 mp	1999	55,600.00	Legea 18 / 1991
935	0	LOT114	VAMA VECHE-ZONA PUIERNITA- Suprafata 400 mp	1999	55,600.00	Legea 18 / 1991
936	0	LOT115	VAMA VECHE-ZONA PUIERNITA- Suprafata 400 mp	1999	55,600.00	Legea 18 / 1991
937	0	LOT116	VAMA VECHE-ZONA PUIERNITA- Suprafata 400 mp	1999	55,600.00	Legea 18 / 1991
938	0	LOT117	VAMA VECHE-ZONA PUIERNITA- Suprafata 400 mp	1999	55,600.00	Legea 18 / 1991
939	0	LOT118	VAMA VECHE-ZONA PUIERNITA- Suprafata 400 mp	1999	55,600.00	Legea 18 / 1991
940	0	LOT 120	VAMA VECHE-ZONA PUIERNITA- Suprafata 400 mp	1999	55,600.00	Legea 18 / 1991
941	0	LOT 5	VATRA VAMA VECHE- Suprafata= 170mp	1999	23,630.00	Legea 18 / 1991
942	0	LOT A113/2	VATRA VAMA VECHE- Suprafata= 400mp	1999	55,600.00	Legea 18 / 1991
943	0	LOT A113/1	VATRA VAMA VECHE- Suprafata= 400mp	1999	55,600.00	Legea 18 / 1991
944	0	LOT 1	VAMA VECHE -A 423-Suprafata=400mp	1999	9,100.00	Legea 18 / 1991
945	0	LOT 2	VAMA VECHE -A 423-Suprafata=400mp	1999	9,100.00	Legea 18 / 1991
946	0	LOT 3	VAMA VECHE -A 423-Suprafata=400mp	1999	9,100.00	Legea 18 / 1991
947	0	LOT 4	VAMA VECHE -A 423-Suprafata=400mp	1999	9,100.00	Legea 18 / 1991
948	0	LOT 5	VAMA VECHE -A 423-Suprafata=400mp	1999	9,100.00	Legea 18 / 1991
949	0	LOT 6	VAMA VECHE -A 423-Suprafata=400mp	1999	9,100.00	Legea 18 / 1991
950	0	LOT 7	VAMA VECHE -A 423-Suprafata=400mp	1999	9,100.00	Legea 18 / 1991
951	0	LOT 8	VAMA VECHE -A 423-Suprafata=400mp	1999	9,100.00	Legea 18 / 1991
952	0	LOT 9	VAMA VECHE -A 423-Suprafata=400mp	1999	9,100.00	Legea 18 / 1991
953	0	LOT 10	VAMA VECHE -A 423-Suprafata=400mp	1999	9,100.00	Legea 18 / 1991
954	0	LOT 11	VAMA VECHE -A 423-Suprafata=400mp	1999	9,100.00	Legea 18 / 1991
955	0	LOT 12	VAMA VECHE -A 423-Suprafata=400mp	1999	9,100.00	Legea 18 / 1991

INVENTARUL BUNURILOR CARE APARTIN DOMENIULUI PRIVAT AL COMUNEI LIMANU

Nr.crt	Codul de clasificare	Denumirea bunului	Elemente de identificare	Anul dobandirii sau dupa caz al dării in folosinta	Valoarea de inventar (lei)	Situatia juridica actuala. Denumire act de proprietate sau alte acte doveditoare.
956	0	LOT 13	VAMA VECHÉ -A 423-Suprafata=400mp	1999	9,100.00	Legea 18 / 1991
957	0	LOT 14	VAMA VECHÉ -A 423-Suprafata=400mp	1999	9,100.00	Legea 18 / 1991
958	0	LOT 15	VAMA VECHÉ -A 423-Suprafata=400mp	1999	9,100.00	Legea 18 / 1991
959	0	LOT 16	VAMA VECHÉ -A 423-Suprafata=400mp	1999	9,100.00	Legea 18 / 1991
960	0	LOT 467/3/3/12	VAMA VECHÉ-SOLA467/3/3/12- Suprafata= 680 mp	1999	94,520.00	Legea 18 / 1991
961	0	TEREN INCINTA PCTF	VAMA VECHÉ-Suprafata= 4500 mp	1999	625,500.00	Legea 18 / 1991
962	0	LOT 467/3/3/8/1	VAMA VECHÉ-SOLA467/3/3/8/1- Suprafata= 500 mp	1999	69,500.00	Legea 18 / 1991
963	1.3.7	ALVEOLA	VAMA VECHÉ-Prelungire Str.Mihail Kogalniceanu Suprafata = 128 mp	2017	13,626.88	Legea 18 / 1991
964	1.6.2	CLADIRE MAPN	VAMA VECHÉ-SOLA A 467, Suprafata= 152.60mp	2003	210,600.00	H.G 1290 / 2002 H.C.L 5 /24.01.2003
965	1.6.4	GRUP SANITAR PCTF	VAMA VECHÉ-PCTF,Suprafata= 51.25 mp	1998	23,400.00	Legea 18 / 1991
966	1.6.4	MAGAZIN COMERT MAFURI VAMA VECHÉ	VAMA VECHÉ-ACT DE DONATIE 3122/11.06.2007, Suprafata= 104,30 mp	2007	152,925.00	Legea 18 / 1991
967	1.6.4	CABINA DEZINFECTOR	VAMA VECHÉ-PCTF VAMA -VECHÉ Suprafata= 62,65 mp	1998	91,844.90	Legea 18 / 1991
968	1.6.4	CABINA INCASATORI	VAMA VECHÉ-PCTF VAMA-VECHÉ Suprafata= 14,30 mp	1998	20,963.80	Legea 18 / 1991
969	1.6.4	CABINA INCASATORI	VAMA VECHÉ-PCTF VAMA-VECHÉ Suprafata= 14,30 mp	1998	20,963.80	Legea 18 / 1991
970	1.6.4	CABINA PCTF	VAMA VECHÉ-PCTF VAMA-VECHÉ Suprafata=18,70 mp	1998	27,414.20	Legea 18 / 1991
971	1.6.4	CABINA PCTF	VAMA VECHÉ-PCTF VAMA-VECHÉ Suprafata= 9,00 mp	1998	13,194.00	Legea 18 / 1991
972	1.6.4	FOSA SEPTICA PCTF	VAMA VECHÉ-PCTF, Suprafata= 3 mp	1998	4,500.00	Legea 18 / 1991
TOTAL					66,195,065.67	

COMISIA DE INVENTARIERE

1. Ontica Ionela - SC CONTICA TRADE EXPERT SRL

2.Sener Sevidan - presedinte

3.Dragan Dan Angelica - membru

4.Macovei Dorina -membru

5.Soiu Murat - membru

COMISIA CENTRALA

1.Petrache Antonia Lorena

2.Chetreanu Eva

3.Osman Elmaz

