

PUZ - PARCELARE SI STABILIRE REGLEMENTARI URBANISTICE GENERAT DE PARCELA A421/2/29(IE: 100624)

conform A.O. nr. 21316/22.12.2022

ADRESA: SAT 2 MAI, COMUNA LIMANU, PARCELA CU NR. CAD. 100624, INTRAVILAN LIMANU, JUD. CONSTANȚA
ARGUMENTARE: STABILIREA REGLEMENTĂRIILOR URBANISTICE ÎN VEDEREA PARCELĂRII TERENULUI ÎN LOTURI
INIȚIATOR: VJIALĂ ANGELA
ELABORATORI: USONIA S.R.L., ODIAN PROJECT S.R.L.

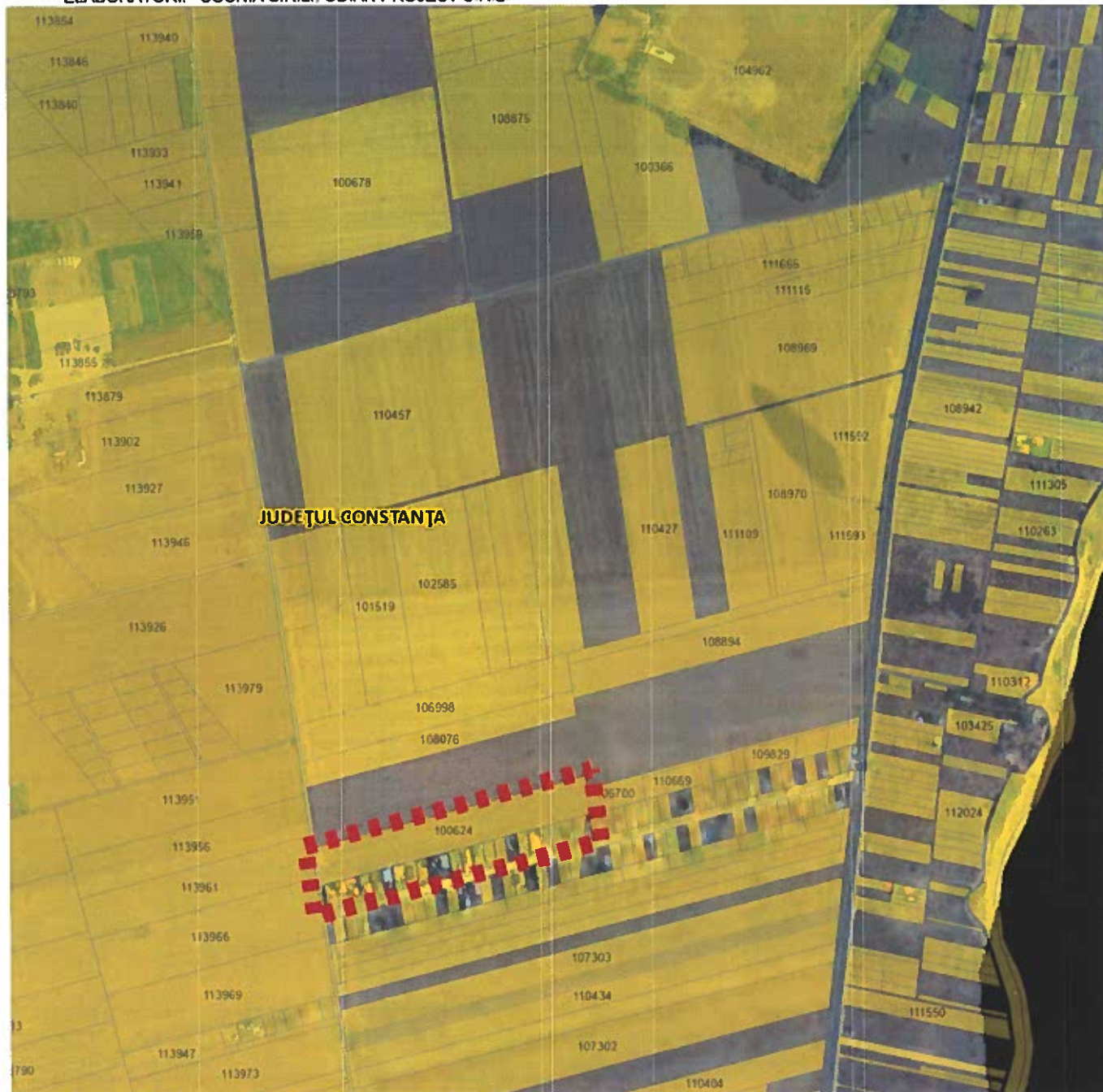
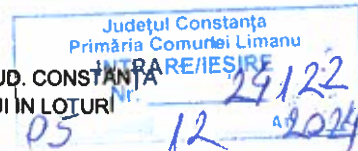

**PUBLICUL SI POSESORII DE TERENURI IN ZONA STUDIATA SUNT INVITATI
SA TRANSMITA OBSERVATII SI PROPUNERI
ASUPRA DOCUMENTELOR DISPONIBILE LA SEDIUL PRIMĂRIEI COMUNEI LIMANU
COMPARTIMENTUL URBANISM
PRIVIND INTENTIA DE ELABORARE A PLANULUI URBANISTIC ZONAL
IN PERIOADA 09.12.2024-12.01.2025**

OBSERVAȚIILE SUNT NECESARE ÎN VEDEREA STABILIRII CERINȚELOR DE ELABORARE ȘI VOR FI TRANSMISE ÎN SCRIS PRIN TRANSMITEREA ACESTORA ÎN FORMAT ELECTRONIC PRIN E-MAIL LA ADRESA urbanism@primarialimanu.ro SAU PRIN POSTĂ LA ADRESA: PRIMĂRIA LIMANU, SEDIUL SAT 2 MAI, STR. M. KOGALNICEANU NR. 423, 907161.

SERVICIUL URBANISM VA COLECTA ȘI VA TRANSMITE PROIECTANTULUI/INIȚIATORULUI EVENTUALELE OPINII/OBSERVAȚII FORMULATE. INIȚIATORUL/ELABORATORUL ARGUMENTEAZĂ (NE)PRELUAREA OPINIILOR. OBSERVAȚIILOR FORMULATE

INFORMAREA ȘI CONSULTAREA PUBLICULUI: LA SEDIUL PRIMĂRIEI 2 MAI; tel. 0241/858204

ADRESA: PRIMĂRIA LIMANU, SEDIUL SAT 2 MAI, STR. M. KOGALNICEANU NR. 423, 907161

DATE DE CONTACT ELABORATORI: office.usonia@gmail.com; 0744226103

office@odlan.ro; 0723245487

ETAPELE PRECONIZATE PENTRU CONSULTAREA PUBLICULUI PÂNĂ LA APROBAREA PLANULUI:

CONFORM ORDINULUI NR. 2701/2010 PENTRU APROBAREA METODOLOGIEI DE INFORMARE ȘI CONSULTARE A PUBLICULUI CU PRIVIRE LA ELABORAREA SAU REVIZUIREA PLANURILOR DE AMENAJARE A TERITORIULUI ȘI DE URBANISM

> ETAPA PREGĂTITOARE - ANUNȚAREA INTENȚIEI DE ELABORARE PUZ : 05.12.2024

> ETAPA ELABORĂRII PROPUNERILOR - CONSULTARE DOCUMENTAȚIE: 09.12.2024-12.01.2025

> DEZBATEREA PUBLICA: 14.01.2025, ORA 10.00 (PRIMĂRIA 2 MAI - LIMANU)

POZ - PARCELARE SI STABILIRE REGLEMENTARI ORGANISTICE

GENERAT DE PARCELA A421/2/29(IE, 100624)

conform A O nr. 21316/22.12.2022

ADRESA: SAT 2 MAI, COMUNA LIMANU, PARCELA CU NR. CAD. 13064, INTRAVILAN LIMANU, JUD. CONSTANTA
ARGUMENTARE: STABILIREA REGULAMENTARILOR URBANISTICE IN VEDEREA PARCELARI TERENURILOR IN LOTURI
INITIATOR: VIOLA ANGELA
ELABORATOR: VISMA S R L. DOVAI PROIECT SRL



PUBLICII SI POSESORII DE TERENURI IN ZONA STUDIATA SUNT INVITATI SA TRANSMITA OBSERVATII SI PROPUNERI ASUPRA DOCUMENTELOR DISPONIBILE LA SEIUL PRIMĂRIEI COMUNEI LIMANU COMPARTIMENTUL URBANISM PRIVIND INTENTIA DE ELABORARE A PLANULUI URBANISTIC ZONAL IN PERIOADA 03.12.2024 - 12.01.2025

TERENURILE SAU NECEBARE IN VEDEREA STABILIRII CERNITELOR DE ELABORARE SI VOI FI TRANSMISE IN SCRIE PRIN TRANSMITEREA DE LA SEIUL PRIMĂRIEI CEEI CITIRI PE PRIN E MAIL LA ADRESA urbanism@primaria-limanu.ro SAU PRIN POSTĂ LA ADRESA PRIMĂRIEI LIMANU, JUDEȚUL CONSTANTA, CALDĂREȘTI NR. 423, 90701
INTEȚUL URBANISM VA FI TRANSMIS SI VA TRANSMITE PROIECTANTUL SI INITIATORULUI EVENTUAL ELE OPINII/OBSERVAȚII FORMULATE
IN TERENURILE ELABORATORULUI, ARGUMENTATEAZĂ ÎNCEPRUL MĂRII OPINIEI, OBSERVAȚIILOR FORMULATE
DE LA PRIMĂRIEA LIMANU, SEIUL SAT 2 MAI STR. M. KOGALNICEANU NR. 423, 90701
PENTRU CONTACT ELABORATORUL: VISMA S R L. DOVAI PROIECT SRL
tel: 072245487

SEIUL PRIMĂRIEI PENTRU CONSULTAREA PUBLICĂ VA PĂNA LA APROBAREA PLANULUI URBANISTIC ZONAL SI PENTRU APROBAREA DE TOCLOGIE DE INFORMARE SI CONSULTARE A PUBLICII LA CEI PRIVIND ELABORAREA SAU REVIZIUNEA PLANULUI URBANISTIC ZONAL SI TERENURILOR SI DE LIPSANSM
PENTRU PREGĂTIRE - ANUNȚAREA INTENȚII DE ELABORARE PLZ nr. 20/03.12.2024 - 08.11.2024
ELABORATORUL PROIECTANTULUI - COMUNA LIMANU, CALDĂREȘTI NR. 423, 90701
CONSULTAREA PUBLICĂ VA FI TRANSMISĂ ÎN PERIOADA 03.12.2024 - 12.01.2025